



# CALENDARI



## Gennaio 2018

1	lun	San Vito e Pio
2	mar	San Felice e Gregorio
3	mer	Giuseppina
4	gio	San Basilio
5	ven	San Agostino
6	sab	San Spirito
7	dom	San Giuseppe
8	lun	San Antonio
9	mar	San Francesco
10	mer	San Tommaso
11	gio	San Gennaro
12	ven	San Carlo
13	sab	San Felice
14	dom	San Antonio
15	lun	San Francesco
16	mar	San Nicola
17	mer	San Antonio
18	gio	San Antonio
19	ven	San Antonio
20	sab	San Francesco
21	dom	San Antonio
22	lun	San Antonio
23	mar	San Antonio
24	mer	San Antonio
25	gio	San Antonio
26	ven	San Antonio
27	sab	San Antonio
28	dom	San Antonio
29	lun	San Antonio
30	mar	San Antonio
31	mer	San Antonio

*San Pio da Pietrelcina*

*Costare, prima di ogni altra cura, procurare di vivere tranquilli nello spirito, non perché la tranquillità sia madre del contento cristiano, ma perché è figlia dell'amore di Dio.*



### AG 1765 SAN PIO

Calendario mensile 12 fogli  
carta avorio, testata rinforzata.

Dim. Calendario 31x53 cm

Dim. Testata 31x10,5 cm

# AG 1755 ANTICA NAPOLI

Calendario mensile 12 fogli carta avorio  
testata rinforzata.

Dim. Calendario 31x53 cm

Dim. Testata 31x10,5 cm

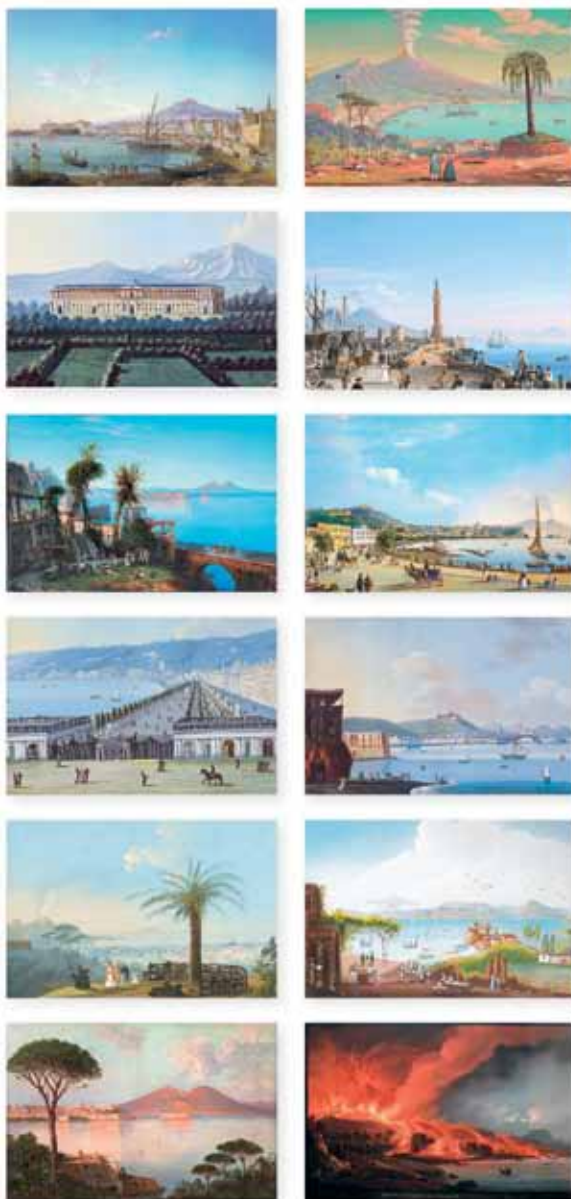

**Gennaio 2018**

Decembre 2017	1 Lun	2 Mar	3 Mer	4 Gio	5 Ven	6 Sab	7 Dom	8 Lun	9 Mar	10 Mer	11 Gio	12 Ven	13 Sab	14 Dom	15 Lun	16 Mar	17 Mer	18 Gio	19 Ven	20 Sab	21 Dom	22 Lun	23 Mar	24 Mer	25 Gio	26 Ven	27 Sab	28 Dom	29 Lun	30 Mar	31 Mer	Febbraio 2018		
1 V																																	1 G	
2 S																																		2 V
3 D																																		3 S
4 L																																		4 D
5 M																																		5 L
6 M																																		6 M
7 G																																		7 M
8 V																																		8 G
9 S																																		9 V
10 D																																		10 S
11 L																																		11 D
12 M																																		12 L
13 M																																		13 M
14 G																																		14 G
15 V																																		15 V
16 S																																		16 S
17 D																																		17 D
18 L																																		18 L
19 M																																		19 M
20 M																																		20 M
21 G																																		21 G
22 V																																		22 V
23 S																																		23 S
24 D																																		24 D
25 L																																		25 L
26 M																																		26 M
27 M																																		27 M
28 G																																		28 G
29 V																																		29 V
30 S																																		30 S
31 D																																		31 D



**AG 2001 SAN PIO**  
 calendario Mensile 12 fogli  
 carta patinata, stampa 4 colori F/R  
 Dim. Calendario 28,8 x 47 cm  
 Dim. Testata 28,8 x 9 cm



*"Dio non si stanca mai di perdonare, siamo noi che ci stanchiamo di chiedere la sua misericordia."*



## GENNAIO 2018

1	LUN	Epifania	17	MER	San Giuseppe
2	MAR	San Giuseppe	18	GIO	San Giuseppe
3	MER	San Giuseppe	19	VEN	San Giuseppe
4	GIO	San Giuseppe	20	SAB	San Giuseppe
5	VEN	San Giuseppe	21	DOM	San Giuseppe
6	SAB	San Giuseppe	22	LUN	San Giuseppe
7	DOM	San Giuseppe	23	MAR	San Giuseppe
8	LUN	San Giuseppe	24	MER	San Giuseppe
9	MAR	San Giuseppe	25	GIO	San Giuseppe
10	MER	San Giuseppe	26	VEN	San Giuseppe
11	GIO	San Giuseppe	27	SAB	San Giuseppe
12	VEN	San Giuseppe	28	DOM	San Giuseppe
13	SAB	San Giuseppe	29	LUN	San Giuseppe
14	DOM	San Giuseppe	30	MAR	San Giuseppe
15	LUN	San Giuseppe	31	MER	San Giuseppe
16	MAR	San Giuseppe			



### Dobbiamo fare della nostra vita un dono d'amore

Cari fratelli e sorelle – ha detto Papa Francesco iniziando la propria riflessione – con parabola del buon samaritano Gesù ci insegna che per ereditare la vita eterna dobbiamo amare Dio sopra ogni cosa e il prossimo come noi stessi.

del nostro aiuto e della nostra vicinanza. Pertanto, se vogliamo ereditare la vita eterna, non possiamo ignorare la sofferenza degli uomini, se lo facessimo saremmo ignorando Dio.

Cari fratelli e sorelle – ha dunque concluso Papa Francesco – sull'esempio di Gesù, buon Samaritano, che si china su di noi per guarire le nostre ferite, siamo chiamati a provare compassione e portare loro il nostro aiuto.

l'amore cristiano è un amore impegnato, che si concretizza nella vita. Nei gesti concreti di misericordia del Buon Samaritano riconosciamo il stile di agire di Dio che si è rivelato nella storia attraverso azioni segnate dalla compassione. Egli non ignora il nostro dolore e sa quanto abbiamo bisogno del suo aiuto, della sua consolazione, si avvicina a noi e non ci abbandona mai. Il vero amore non fa differenza tra le persone, ma vede tutti come il nostro prossimo che ha bisogno

Ricordate che camminiamo insieme, aiutandoci vicendevolmente e, come il Buon Samaritano, dobbiamo fare della nostra vita un dono d'amore alle persone che ci stanno accanto. Dio benedica voi e quanti si sono cari!

### AG 2000 PAPA FRANCESCO

Calendario mensile 12 fogli, Carta Patinata Stampa 4 colori fronte/retro, Festività Internazionali, Testata Termosaldata

Dim. Calendario 28,8x47 cm Dim. Testata 28,8x9 cm





**AG 2020 CABALA**  
 calendario Mensile 12 fogli  
 carta patinata, stampa 4 colori F/R  
 Dim. Calendario 28,8 x 47 cm  
 Dim. Testata 28,8 x 9 cm





Venezia

# GENNAIO 2018

1	VEN	1	MAR	17	MER
2	SAB	2	MAR	18	GIO
3	DOM	3	MER	19	VEN
4	LUN	4	GIO	20	SAB
5	MAR	5	VEN	21	DOM
6	MER	6	SAB	22	LUN
7	GIO	7	DOM	23	MAR
8	VEN	8	LUN	24	MER
9	SAB	9	MAR	25	GIO
10	DOM	10	MER	26	VEN
11	LUN	11	GIO	27	SAB
12	MAR	12	VEN	28	DOM
13	MER	13	SAB	29	LUN
14	GIO	14	DOM	30	MAR
15	VEN	15	LUN	31	MER
16	SAB	16	MAR		
17	DOM	17	GIO		
18	LUN	18	VEN		
19	MAR	19	MER		
20	MER	20	GIO		
21	GIO	21	VEN		
22	VEN	22	SAB		
23	SAB	23	DOM		
24	DOM	24	LUN		
25	LUN	25	MAR		
26	MAR	26	GIO		
27	GIO	27	VEN		
28	VEN	28	SAB		
29	SAB	29	DOM		
30	DOM	30	LUN		
31	LUN	31	MAR		

## AG 1950 CITTA' ITALIANE

Calendario mensile 12 fogli. Carta Patinata Stampa 4 colori fronte/retro.  
Festività Internazionali, Testata Termosaldata  
Dim. Calendario 28,8x47 cm Dim. Testata 28,8x9 cm



# Venezia

## Ponte di Rialto

**PIATTO TIPICO**  
JUSI E BISI

### TRA STORIA E LEGGENDA

**Storia del Ponte di Rialto**  
Il Ponte di Rialto è il più antico ponte di pietra sul Canal Grande di Venezia. Fu costruito nel 1591 per volere del Senato della Repubblica Veneta. La leggenda narra che il ponte fu costruito in un solo giorno, grazie all'intervento di un angelo. Il ponte è stato restaurato nel 1980 e nel 2000.

**Leggenda del Ponte di Rialto**  
Si narra che il ponte fu costruito in un solo giorno, grazie all'intervento di un angelo. Il ponte è stato restaurato nel 1980 e nel 2000.

**Storia del Canal Grande**  
Il Canal Grande è il più lungo canale di Venezia. Fu scavato nel 1462 per volere del Senato della Repubblica Veneta. Il canale è stato restaurato nel 1980 e nel 2000.

**Leggenda del Canal Grande**  
Si narra che il canale fu scavato in un solo giorno, grazie all'intervento di un angelo. Il canale è stato restaurato nel 1980 e nel 2000.

**Storia della Chiesa di Santa Maria della Salute**  
La Chiesa di Santa Maria della Salute è una delle più importanti chiese di Venezia. Fu costruita nel 1681 per volere del Senato della Repubblica Veneta. La chiesa è stata restaurata nel 1980 e nel 2000.

**Leggenda della Chiesa di Santa Maria della Salute**  
Si narra che la chiesa fu costruita in un solo giorno, grazie all'intervento di un angelo. La chiesa è stata restaurata nel 1980 e nel 2000.

GENNAIO FEBBRAIO MARZO APRILE  
MAGGIO GIUGNO LUGLIO AGOSTO  
SETTEMBRE OTTOBRE NOVEMBRE DICEMBRE





## AG 1962 LUNARIO

calendario Mensile 12 fogli  
 carta patinata, stampa 4 colori F/R  
 Dim. Calendario 28,8 x 47 cm  
 Dim. Testata 28,8 x 9 cm





## AG 2018 MEDITERRANEO

calendario Mensile 12 fogli  
 carta patinata, stampa 4 colori F/R  
**Dim. Calendario 28,8 x 47 cm**  
**Dim. Testata 28,8 x 9 cm**





## AG 2017 MONTAGNE

Calendario mensile 12 fogli, Carta Patinata Stampa 4 colori fronte/retro,

Festività Internazionali, Testata Termosaldata

Dim. Calendario 28,8x47 cm Dim. Testata 28,8x9 cm



Regina delle Dolomiti, Regina degli sport outdoor invernali ed estivi, e Regina del glamour, Cortina è la sede delle più famose gare internazionali. Come dimenticare i Giochi Olimpici invernali del '36? Il fascino delle corse appassionate non tramonta mai. Cascate di chiese di lava, coccole tra le rocce nelle Spa più alte delle Dolomiti, gustosi piatti tipici della tradizione e raffinate delizie della cucina internazionale trasformeranno la vacanza in emozioni uniche e irripetibili. E poi ancora, un passato ricco di storia, la cultura e le tradizioni che si tramandano da secoli, il prezioso sapere artigianale del legno, del ferro e del vetro, Cortina è tutta da scoprire e da vivere.

### LE PISTE DA SCI

Cortina, incastonata come un gioiello nella naturale cornice disegnata dalle montagne circostanti, un paradiso per gli amanti della natura e dello sport. Tra le varie proposte a totale contatto con la natura non possiamo dimenticare le gite con le ciaspe e la sci d'alpinismo, antichissimi sport riportati in auge dai nuovi materiali che rendono possibili scalate in solitaria e discese in neve fresca. Cortina offre l'emozione di sciare in mezzo alle rocce, circondati dalle cime più suggestive, fino a 2900 m di altitudine, sulle piste più tecniche e adrenaliniche delle Dolomiti. L'arrampicata programmata permette di sciare da metà novembre ai primi di maggio. Tra le aree che circondano la cittadina, tutte collegate con servizio skibus gratuito: Telve, Falciano-Cortello e Legosio-5 Torri.



GENNAIO



FEBBRAIO



MARZO



APRILE



MAGGIO



GIUGNO



LUGLIO



AGOSTO



SETTEMBRE



OCTOBRE



NOVEMBRE



DICEMBRE



# GENNAIO 2018

1 Lun	2 Mar	3 Mer	4 Gio	5 Ven	6 Sab	7 Dom	8 Lun	9 Mar	10 Mer	11 Gio	12 Ven	13 Sab	14 Dom	15 Lun	16 Mar	17 Mer	18 Gio	19 Ven	20 Sab	21 Dom	22 Lun	23 Mar	24 Mer	25 Gio	26 Ven	27 Sab	28 Dom	29 Lun	30 Mar	31 Mer
-------	-------	-------	-------	-------	-------	-------	-------	-------	--------	--------	--------	--------	--------	--------	--------	--------	--------	--------	--------	--------	--------	--------	--------	--------	--------	--------	--------	--------	--------	--------

## AG 1955 MOTORI

Calendario mensile 12 fogli, Carta Patinata Stampa 4 colori fronte/retro, Festività Internazionali, Testata Termosaldata  
**Dim. Calendario 28,8x47 cm Dim. Testata 28,8x9 cm**



# FERRARI F812 SUPERFAST

La Ferrari F812 Superfast è uno delle regine del Salone di Ginevra 2017 e, dopo aver mostrato le prime foto, oggi è protagonista in vetrina con la nuova linea, con il classico colore e con altre scritte in vetro e nella coda di Maranello. La nuova supercar del marchio italiano dispone del motore V12 6.5 litri spaziale da 830 cavalli e 718 Nm di coppia massima, abbinato al cambio automatico a doppia frizione. La prestazioni sono di livello esaltante: accelerazione da 0 a 100 km/h in 2,9 secondi e velocità massima di 340 chilometri orari.

Tutti i ritardi della stand Ferrari al Salone di Ginevra sono puntati su di lei, la Ferrari F812 Superfast. Questo è il primo del nuovo stile di Maranello la F812 si propone come sola a prima vista nella fascia F12. Dettaglio su facili spinte, movimento e stile, la Superfast è un'auto di tendenza, la più recente e più innovativa che può concepire il più recente stile di Maranello. È F12, sempre di più, è un 6.5 litri spaziale, forse l'ultimo della serie Ferrari, e nasce e si evolve anche se già stabilisce performance della Ferrari F12.

La nuova Ferrari F812 Superfast dispone di 800 cavalli e 6.500 giri e 718 Nm di coppia massima spinto a 7.000 giri e abbinato a una guida tutta sportiva, precisione, 1,80% della coppia di coppia già a 3000 giri, soprattutto grazie al nuovo stile di guida e controllo d'equilibrio e la guida è sempre più precisa e più confortevole. Il motore è un 6.5 litri spaziale, forse l'ultimo della serie Ferrari, e nasce e si evolve anche se già stabilisce performance della Ferrari F12.

La Ferrari F812 Superfast nasce con il motore da 0 a 100 chilometri orari in 2,9 secondi e raggiunge una velocità massima di 340 chilometri orari. Tra le novità tecniche si segnala il nuovo servosterzo sportivo EPS, il debutto del nuovo sistema Ferrari. Come la Ferrari F12R anche la Ferrari F812 Superfast è dotata di motore Ferrari Dual V-Box 2.0 con il nuovo stile di guida e prestazioni più precise e più precise e migliori di quanto si possa immaginare.

### INTERNI



### DETTAGLIO



### RETRO



### MOTORE



NUM. POSTI	MOTORE	GARANZIA	LUNGHEZZA	LARGHEZZA	ALTEZZA
2	V12 6.5L	3 anni km illimitati	485 cm.	197 cm.	127 cm.



GENNAIO



FEBBRAIO



MARZO



APRILE



MAGGIO



GIUGNO



LUGLIO



AGOSTO



SETTEMBRE



OTTOBRE



NOVEMBRE



DICEMBRE

## GENNAIO 2018

1	2	3	4	5	6	7	8	9	10	11	12	13	14	15	16	17	18	19	20	21	22	23	24	25	26	27	28	29	30	31
1	2	3	4	5	6	7	8	9	10	11	12	13	14	15	16	17	18	19	20	21	22	23	24	25	26	27	28	29	30	31
1	2	3	4	5	6	7	8	9	10	11	12	13	14	15	16	17	18	19	20	21	22	23	24	25	26	27	28	29	30	31

### AG 1965 HOME DESIGN

Calendario mensile 12 fogli. Carta Patinata Stampa 4 colori fronte/retro.

Festività Internazionali, Testata Termosaldata

Dim. Calendario 28,8x47 cm Dim. Testata 28,8x9 cm



## HOME E DESIGN

IL DESIGN MINIMALISTA

Quando non in stile minimal non dai migliori con stile di mobili da taglio netto, sobrio e pulito e illuminare semplicemente dagli accessori di spunto. Minimal è sinonimo di essenziale, ed è se che lo riducono per poter essere questo o quello essere proprio nella volontà di essere e minimali. Il vero stile che compare non così. E anche il design di eleganza e di stile, per questo è più bello, ed è il lusso, il valore più raffinato per un ambiente che, e spesso senza, ha un per una classe di raffinatezza e che.

Qualità più che quantità. Lo stile minimal richiede mobili di un certo livello, non per forza perché ma assolutamente pochi e precisi di processi.

01



## AG 2002 DOLCI

calendario Mensile 12 fogli  
carta patinata, stampa 4 colori F/R  
Dim. Calendario 28,8 x 47 cm  
Dim. Testata 28,8 x 9 cm



GENNAIO



APRILE



LUGLIO



OTTOBRE



FEBBRAIO



MAGGIO



AGOSTO



NOVEMBRE



MARZO



GIUGNO



SETTEMBRE



DICEMBRE



## GENNAIO 2018

1	LUN	17	MER
2	MAR	18	GIO
3	MER	19	VEN
4	GIO	20	SAB
5	VEN	21	DOM
6	SAB	22	LUN
7	DOM	23	MAR
8	LUN	24	MER
9	MAR	25	GIO
10	MER	26	VEN
11	GIO	27	SAB
12	VEN	28	DOM
13	SAB	29	LUN
14	DOM	30	MAR
15	LUN	31	MER
16	MAR		

### AG 2021 CUCCIOLI

Calendario mensile 12 fogli, Carta Patinata Stampa 4 colori fronte/retro, Festicità Internazionali, Testata Termosaldata  
 Dim. Calendario 28,8x47 cm Dim. Testata 28,8x9 cm



## Pet Therapy

Scopriamo che cos'è e a cosa serve



### Gli animali più indicati

**Cos'è**  
 La Pet Therapy è una strategia che si basa sulla relazione che può instaurare tra un animale (cani, cavalli, conigli e altri) e l'uomo opportunamente benefici alla salute psicologica di quest'ultimo. I benefici e animali hanno sempre ritenuto e trovano spazio e tempo, beneficiando ricambiandosi di compagnia, forza e coraggio. Per la prima volta alla fine del 1970 i medici integrano gli animali a scopo terapeutico presso un ospedale psichiatrico, intuendo la capacità di trascendere l'umano nelle sue prigioni. Nel 1980 l'Università e l'Istituto Americano di Pet Therapy si occupano di progetti di recupero di pazienti con problemi neurologici di Parkinson e diabete, per essere la soluzione e la diposizione.

**In cosa consiste**  
 Il cane deve essere condotto al suo proprio da una persona esperta, come prima e proposta, che sia in grado di leggere il comportamento e le necessità del proprio animale. L'animale è invitato per poter svolgere la sua attività quotidiana tipo il sonno.  
 Un lavoro ad animali degli animali possono essere di tipo: Sollecitazione, riduzione di temperatura, con l'intento comune di migliorare la qualità della vita delle persone, sia che nei vari progetti sono nel ruolo di aiutare alla comunicazione di terapie farmacologiche ma altrettanto sono strategie ed anche a programmare gli animali.

**Gli animali più indicati**  
 In base a studi nazionali e internazionali di ricerca, meglio negli animali più indicati da sempre sono: cani, gatti, conigli, cavalli e cavalli. Gli animali da compagnia, come i cani, sono indicati per poter svolgere la loro attività quotidiana tipo il sonno. Gli animali da compagnia, come i cani, sono indicati per poter svolgere la loro attività quotidiana tipo il sonno. Gli animali da compagnia, come i cani, sono indicati per poter svolgere la loro attività quotidiana tipo il sonno.



GENNAIO FEBBRAIO MARZO APRILE  
 MAGGIO GIUGNO LUGLIO AGOSTO  
 SETTEMBRE OTTOBRE NOVEMBRE DICEMBRE



## GENNAIO 2018

1	LUN	17	MER
2	MAR	18	GIO
3	MEG	19	VEN
4	GIO	20	SAB
5	VEN	21	DOM
6	SAB	22	LUN
7	DOM	23	MAR
8	LUN	24	MER
9	MAR	25	GIO
10	MEG	26	VEN
11	GIO	27	SAB
12	VEN	28	DOM
13	SAB	29	LUN
14	DOM	30	MAR
15	LUN	31	MEG
16	MAR		

### AG 2005 IL MONDO DELL'INFANZIA

Calendario mensile 12 fogli, Carta Patinata Stampa 4 colori fronte/retro,

Festività Internazionali, Testata Termosaldata

Dim. Calendario 28,8x47 cm Dim. Testata 28,8x9 cm



### RELAZIONE MAMMA BAMBINO. COME INFLUENZA LA CRESCITA

**PELLE A PELLE**

Il bambino, fin dalla nascita, è alla ricerca istintiva di una relazione che richiami emozioni positive e sicure. Questo comportamento è stato rilevato dagli studiosi come un comportamento innato. Lo studioso John Bowlby è stato il primo a mettere in luce come questo comportamento sia alla base dei rapporti affettivi e come attraverso questo scambio avvenga la costruzione del Sé. È importante che la madre abbia uno scambio emotivo con il bambino e accoglia i suoi bisogni. Ed è fondamentale che il bambino colleghi la propria esperienza soggettiva di crescita emotiva con il mondo.

**IL BAMBINO NEL CONTESTO FAMILIARE**

Un'esperienza che bambini con un attaccamento sicuro, hanno maggiori facilità d'insediamento all'asilo e alla scuola materna, mostrano maggiori sensibilità ai sentimenti altrui e sono più felici degli altri bambini. Inoltre, sono spesso più sereni, più felici ed esplicitamente generosi. L'attaccamento sicuro si trasmette naturalmente ai fratelli e alle sorelle, oltre a una buona salute e a una vita più lunga.



**GENNAIO**      **FEBBRAIO**      **MARZO**      **APRILE**  
**MAGGIO**      **GIUGNO**      **LUGLIO**      **AGOSTO**  
**SETTEMBRE**      **OCTOBRE**      **NOVEMBRE**      **DICEMBRE**



Tipi Napoletani, Campania allegri.

## GENNAIO 2018

Giorno	Indirizzo	Indirizzo
1 Lun	17 Mer	1 Gio
2 Mar	18 Gio	2 Ven
3 Gio	19 Ven	3 Sab
4 Lun	20 Sab	4 Dom
5 Mar	21 Dom	5 Lun
6 Mer	22 Lun	6 Mar
7 Gio	23 Mar	7 Mer
8 Ven	24 Mer	8 Gio
9 Sab	25 Gio	9 Ven
10 Dom	26 Ven	10 Sab
11 Lun	27 Sab	11 Dom
12 Mar	28 Dom	12 Lun
13 Mer	29 Lun	13 Mar
14 Gio	30 Mar	14 Mer
15 Ven	31 Mer	15 Gio
16 Sab		16 Ven
17 Dom		17 Sab
18 Lun		18 Dom
19 Mar		19 Lun
20 Mer		20 Mar
21 Gio		21 Mer
22 Ven		22 Gio
23 Sab		23 Ven
24 Dom		24 Sab
25 Lun		25 Dom
26 Mar		26 Lun
27 Mer		27 Mar
28 Gio		28 Mer
29 Ven		
30 Sab		
31 Dom		

### Scugnizzo: da dove deriva il termine?

Il proprio, spiriti vaganti, che si muoveva spontaneamente per le strade delle città e del mondo erano, sempre da nessuno scugnizzo? È il 1793, quando la parola "scugnizzo" compare per la prima volta in alcuni scritti di Ferdinando Russo, poeta napoletano, e quando da lui prende forma nell'ambito della cultura, o almeno del gergo.

La parola scugnizzo, che significa "mondo di strada", è un termine di lingua napoletana e nasce a due passi, o quasi, anche di quella italiana. Le origini del termine scugnizzo risale ai primi mesi di fondazione di Napoli a Torino, quando si iniziò a diffondere il brigantaggio e la criminalità. Secondo alcuni studi, il termine "scugnizzo" deriva dal verbo latino "scugnare", "cospirare, cospicere". Secondo altri, invece, deriva dal verbo "scugnare", "scalfire". Che che voglia scalfire con lo scugnizzo, una rinfacciata parola di lingua italiana di una parola di foresta, il primo ad usare la parola, almeno secondo, giuristi. Lo stile di questi esperti è quello di "scugnare", di scalfire le cronache degli altri con le pagine di un libro di Russo. Da qui, "scugnizzo".

Negli scritti di Russo, il termine non designa l'intero brigantaggio, ma solo alcuni a volte, ma proprio qualcuno dei brigantaggio e viene in mente. Scugnizzo non era una parola usata da sempre e non parlava, quindi avrebbe dovuto essere di un'origine latina, ma è una parola che ha latine radici, ed è un termine, dall'aspetto greco, coniato probabilmente dal suo autore napoletano, quello, appunto, "parolone di brigantaggio".

Un'origine degli scugnizzi è quella di bambini feroce, come con gli altri le città e nei rapporti con la città e spesso rappresentavano una città di strada. Scugnizzo non era una parola usata da sempre e non parlava, quindi avrebbe dovuto essere di un'origine latina, ma è una parola che ha latine radici, ed è un termine, dall'aspetto greco, coniato probabilmente dal suo autore napoletano, quello, appunto, "parolone di brigantaggio".

Un'altra ipotesi è quella di bambini feroce, come con gli altri le città e nei rapporti con la città e spesso rappresentavano una città di strada. Scugnizzo non era una parola usata da sempre e non parlava, quindi avrebbe dovuto essere di un'origine latina, ma è una parola che ha latine radici, ed è un termine, dall'aspetto greco, coniato probabilmente dal suo autore napoletano, quello, appunto, "parolone di brigantaggio".

Un'altra ipotesi è quella di bambini feroce, come con gli altri le città e nei rapporti con la città e spesso rappresentavano una città di strada. Scugnizzo non era una parola usata da sempre e non parlava, quindi avrebbe dovuto essere di un'origine latina, ma è una parola che ha latine radici, ed è un termine, dall'aspetto greco, coniato probabilmente dal suo autore napoletano, quello, appunto, "parolone di brigantaggio".

## AG 2004 SCUGNIZZI

Calendario mensile 12 fogli, Carta Patinata Stampa 4 colori fronte/retro.

Festività Internazionali, Testata Termosaldata

Dim. Calendario 28,8x47 cm Dim. Testata 28,8x9 cm



GENNAIO



FEBBRAIO



MARZO



APRILE



MAGGIO



GIUGNO



LUGLIO



AGOSTO



SETTEMBRE



OTTOBRE



NOVEMBRE



DICEMBRE



## GENNAIO 2018

1 LUN	2 MAR	3 MER	4 GIO	5 VEN	6 SAB	7 DOM	8 LUN	9 MAR	10 MER	11 GIO	12 VEN	13 SAB	14 DOM	15 LUN	16 MAR	17 MER	18 GIO	19 VEN	20 SAB	21 DOM	22 LUN	23 MAR	24 MER	25 GIO	26 VEN	27 SAB	28 DOM	29 LUN	30 MAR	31 MER
-------	-------	-------	-------	-------	-------	-------	-------	-------	--------	--------	--------	--------	--------	--------	--------	--------	--------	--------	--------	--------	--------	--------	--------	--------	--------	--------	--------	--------	--------	--------

### AG 2006 BARBER SHOP

Calendario mensile 12 fogli. Carta Patinata Stampa 4 colori fronte/retro.  
Festività Internazionali, Testata Termosaldata  
Dim. Calendario 28,8x47 cm Dim. Testata 28,8x9 cm



## IL MESTIERE DEL BARBIERE



### Un antico mestiere

*Per quanto possa sembrare incredibile, non è il più antico dei mestieri di cui si ha traccia scritta e proprio quello del barbiere. Studi archeologici e documenti storici ci fanno risalire a due figure: un capofila e un altro barba per fare eventi e rituali religiosi. Un'era più tardi e ci sono prove dell'esistenza del primo barbiere: più 4000 anni fa.*

*Nel corso dei secoli, la barbiatura ha subito alcuni cambiamenti prima di arrivare ad essere la professione che è oggi.*

### Barbieri Chirurghi

*Sei anni per le dimissioni in un'era di pace, ma dal primo cristianesimo i barbieri non solo offrono servizi di taglio capelli e rasatura, ma esercitano anche altri compiti: chirurgo. In seguito, anche il compito di officinare saloni per tagliare le "signorine" del tempo. Il salotto era una pratica molto diffusa nell'antichità fino alla fine del diciannovesimo secolo, consistente nel praticare qualsiasi servizio considerato di sempre da un professore al fine di ridurre l'esperto di sempre nelle sue attività. Anche i barbieri offrivano l'assistenza dei denti, che rappresentava l'unico caso di medicina del tempo. Anche i barbieri praticavano chirurgia e altri interventi in modo o al fine.*

*Tali barbieri dell'antichità divennero con i secoli barbieri-chirurghi ed erano ritenuti uno dei più onesti mestieri di barbiatura quanto per le loro competenze mediche.*

### Il palo da barbiere

*Da proprio nel periodo che barbieri e chirurghi che sempre il simbolo universale dei barbieri: il palo da barbiere. Durante i secoli, i barbieri ebbero un ruolo fondamentale in un'operazione pubblica: la cura del leproso e la cura degli altri, per esempio, per curare il leproso che si trovava nel luogo.*

*Col tempo, quando il tempo trascorreva quasi il tempo nel sottogoverno fuori dalle porte del lavoro. In seguito, il tempo, quello sotto il barba e non solo, divenne presto il simbolo riconosciuto della professione di un salone di barbiere-chirurgo.*

*Per questo, è più difficile avere un'idea di quanto il mestiere e simbolo universalmente riconosciuto al salone di un barbiere, e non solo, quali le altre attività venivano svolte nei saloni, magari attraverso altri mestieri.*





## AG 2023 GASTRONOMIA

calendario Mensile 12 fogli  
carta patinata, stampa 4 colori F/R  
Dim. Calendario 28,8 x 47 cm  
Dim. Testata 28,8 x 9 cm



## GENNAIO 2018

1 Lun	2 Mar	3 Gio	4 Lun	5 Mar	6 Gio	7 Ven	8 Sab	9 Dom	10 Lun	11 Mar	12 Gio	13 Ven	14 Sab	15 Dom	16 Lun	17 Mar	18 Gio	19 Ven	20 Sab	21 Dom	22 Lun	23 Mar	24 Gio	25 Ven	26 Sab	27 Dom	28 Lun	29 Mar	30 Gio	31 Dom
-------	-------	-------	-------	-------	-------	-------	-------	-------	--------	--------	--------	--------	--------	--------	--------	--------	--------	--------	--------	--------	--------	--------	--------	--------	--------	--------	--------	--------	--------	--------

### AG 1970 ECCELLENZE ITALIANE

Calendario mensile 12 fogli, Carta Patinata Stampa 4 colori fronte/retro.

Festività Internazionali, Testata Termosaldata

Dim. Calendario 28,8x47 cm Dim. Testata 28,8x9 cm



## Eccellenze Italiane

**Formaggi**

Parlano del settore formaggio, nel quale il formaggio italiano è riconosciuto in tutto il mondo. Si va alla guida del formaggio più occidentale e il Pecorino, ma di questo spazioso sono nei libri ad occuparsi.

**Pasta**

Accanto nel settore alimentare non poteva di certo mancare quello che è il prodotto italiano per eccellenza: la pasta. In questo settore il Made in Italy è un prodotto, che si estende in tutto il mondo. Si va alla guida del formaggio più occidentale e il Pecorino, ma di questo spazioso sono nei libri ad occuparsi.

**Salumi**

Maestri del settore salumi, nel quale il salume italiano è riconosciuto in tutto il mondo. Si va alla guida del salume più occidentale e il Prosciutto, ma di questo spazioso sono nei libri ad occuparsi.

**Vino**

Alto prodotto alimentare, nel quale il vino italiano è riconosciuto in tutto il mondo. Si va alla guida del vino più occidentale e il Prosciutto, ma di questo spazioso sono nei libri ad occuparsi.

**Formaggi**

Parlano del settore formaggio, nel quale il formaggio italiano è riconosciuto in tutto il mondo. Si va alla guida del formaggio più occidentale e il Pecorino, ma di questo spazioso sono nei libri ad occuparsi.

**Pasta**

Accanto nel settore alimentare non poteva di certo mancare quello che è il prodotto italiano per eccellenza: la pasta. In questo settore il Made in Italy è un prodotto, che si estende in tutto il mondo. Si va alla guida del formaggio più occidentale e il Pecorino, ma di questo spazioso sono nei libri ad occuparsi.

**Salumi**

Maestri del settore salumi, nel quale il salume italiano è riconosciuto in tutto il mondo. Si va alla guida del salume più occidentale e il Prosciutto, ma di questo spazioso sono nei libri ad occuparsi.

**Vino**

Alto prodotto alimentare, nel quale il vino italiano è riconosciuto in tutto il mondo. Si va alla guida del vino più occidentale e il Prosciutto, ma di questo spazioso sono nei libri ad occuparsi.

GENNAIO

FEBBRAIO

MARZO

APRILE

MAGGIO

GIUGNO

LUGLIO

AGOSTO

SETTEMBRE

OCTOBRE

NOVEMBRE

DICEMBRE



## AG 2026 CRUDA e COTTA

calendario Mensile 12 fogli  
carta patinata, stampa 4 colori F/R  
Dim. Calendario 28,8 x 47 cm  
Dim. Testata 28,8 x 9 cm





## AG 2027 SAPORI DEL MARE

Calendario mensile 12 fogli, Carta Patinata Stampa 4 colori fronte/retro.

Festività Internazionali, Testata Termosaldata

Dim. Calendario 28,8x47 cm Dim. Testata 28,8x9 cm



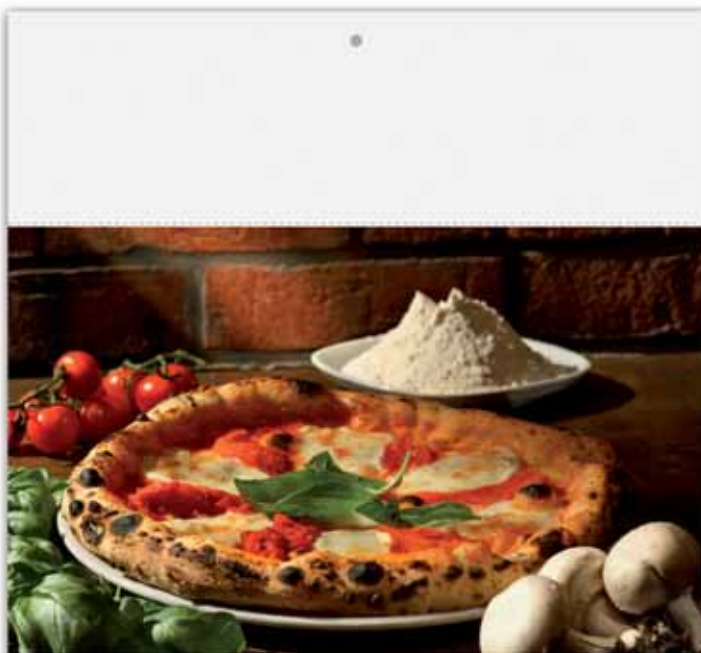

## GENNAIO 2018

Gennaio 2018		Gennaio 2018	
1	MAR	17	MER
2	MAR	18	GIO
3	MAR	19	VEN
4	LUN	20	SAB
5	MAR	21	DOM
6	MAR	22	LUN
7	GIO	23	MAR
8	MAR	24	MER
9	MAR	25	GIO
10	MAR	26	VEN
11	GIO	27	SAB
12	VEN	28	DOM
13	MAR	29	LUN
14	GIO	30	MAR
15	MAR	31	MER
16	MAR		

### AG 1892 PIZZA

Calendario mensile 12 fogli, Carta Patinata Stampa 4 colori fronte/retro, Festicità Internazionali, Testata Termosaldata  
 Dim. Calendario 28,8x47 cm Dim. Testata 28,8x9 cm



## La pizza napoletana

La vera pizza napoletana nasce intorno al 1700 dall'incontro tra i sapori e il clima partenopeo. Assogestione è orgoglio più apprezzabile e superata la tradizionale schiacciata di pane.

Il vero è fatto di pasta per pizza, cotta in forno a legna, coniglio con aglio, pomodoro a salsa grossa, oppure, nella versione più ricca, con carciofi e funghi, anche in forno a vapore. L'aspetto della pizza napoletana è quello della schiacciata di pane, con la schiacciata sottile e sottile. Per questo è chiamata "pizza napoletana". Per questo è chiamata "pizza napoletana". Per questo è chiamata "pizza napoletana".





## AG 1984 PANIFICIO

Calendario mensile 12 fogli, Carta Patinata Stampa 4 colori fronte/retro,

Festività Internazionali, Testata Termosaldata

Dim. Calendario 28,8x47 cm Dim. Testata 28,8x9 cm



*Pane e pasta a dieta? ... si può*

**DIMAGRIRE CON PANE E PASTA?**

La Dieta non è un regime. Pane e pasta sono tra gli alimenti della Dieta Mediterranea, eppure sono stati stigmatizzati e considerati "colpevoli". In realtà, pane e pasta sono alimenti ricchi in fibre, vitamine e sali minerali, e sono stati dimostrati capaci di ridurre il rischio di diabete e malattie cardiovascolari. Pane e pasta sono alimenti a basso indice glicemico, e possono aiutare a controllare il peso corporeo. Pane e pasta sono alimenti a basso contenuto di grassi, e possono aiutare a ridurre il rischio di malattie cardiovascolari. Pane e pasta sono alimenti a basso contenuto di calorie, e possono aiutare a ridurre il rischio di obesità.

**MIGLIO INTEGRALE**

Il miglio integrale è un cereale che non ha perso la scorza, e per questo è ricco in fibre e vitamine. È un alimento che può aiutare a controllare il peso corporeo, e a ridurre il rischio di malattie cardiovascolari. Il miglio integrale è un alimento a basso indice glicemico, e può aiutare a controllare il peso corporeo. Il miglio integrale è un alimento a basso contenuto di calorie, e può aiutare a ridurre il rischio di obesità.



GENNAIO



FEBBRAIO



MARZO



APRILE



MAGGIO



GIUGNO



LUGLIO



AGOSTO



SETTEMBRE



OTTOBRE



NOVEMBRE



DICEMBRE





## GENNAIO 2018

1 Lun	2 Mar	3 Gio	4 Ven	5 Sab	6 Dom	7 Lun	8 Mar	9 Gio	10 Ven	11 Sab	12 Dom	13 Lun	14 Mar	15 Gio	16 Ven	17 Sab	18 Dom	19 Lun	20 Mar	21 Gio	22 Ven	23 Sab	24 Dom	25 Lun	26 Mar	27 Gio	28 Ven	29 Sab	30 Dom	31 Lun
-------	-------	-------	-------	-------	-------	-------	-------	-------	--------	--------	--------	--------	--------	--------	--------	--------	--------	--------	--------	--------	--------	--------	--------	--------	--------	--------	--------	--------	--------	--------

### AG 1985 PUB EXPERIENCE

Calendario mensile 12 fogli, Carta Patinata Stampa 4 colori fronte/retro,

Festività Internazionali, Testata Termosaldata

Dim. Calendario 28,8x47 cm Dim. Testata 28,8x9 cm



## ENGLISH PUB



### COSA ORDINARE

Per questo riguarda il cibo abbiamo di una scelta abbastanza ampia, vediamo nel dettaglio che cosa potete trovare di buono! Quasi certamente in tutti i pub ci sono i "fish & chips", piatti di merluzzo fritto con patatine e salse varie, accompagnati e molto gustosi se adattati bene alla birra. Uno dei piatti tipici della cucina inglese sono i "pish", tortini di pasta bene spessi, quelli tradizionali hanno all'interno della carne di manzo ripiene di prosciutto e formaggio, da provare anche la versione vegetariana con formaggio e verdure. Nei menu troverete naturalmente anche i classici burger e il "meat", che vi consigliamo un pasto completo. I burger nei pub, a differenza di quelli delle grandi catene, hanno ingredienti di qualità, la carne è quasi sempre di manzo o di prosciutto e sono serviti con patatine fritte o "crispy chips", anelli di cipolla fritti in pannella. Il meat invece corrisponde al piatto tradizionale degli inglesi, non si trova proprio in tutti i pub, ma solo in quelli più forniti.

È un piatto abbastanza complesso e unico integrato da una salsa aromatizzata, maiale o agnello con verdure di diversi tipi e salsa gravy. Non perdetevi la superba colazione inglese nei pub: aperti di mattina, saliscia, uova, fagioli, pancetta, baconi. Ma non dimenticate per iniziare la giornata con energia e vigore. Buono bere e buon pub. Questo in conclusione ricordate che quando eravate in un pub inglese vi verrà applicata la birra di solito da mezzo litro, anche se non chiedete nulla avrete la vostra parte in un tempo record! Sappiate che se non specificate quale tipo di birra volete vi verrà data una legge quindi se avete richieste o gusti particolari dovete farlo presente, ricordando sempre di aggiungere a fine frase un "please", gli inglesi apprezzano particolarmente la cortesia. Infine in un pub inglese troverete sempre delle birre molto buone e sicuramente spilate alla perfezione, quindi se non tenete i vostri amici e gustatevi la vostra ottima birra.



GENNAIO

FEBBRAIO

MARZO

APRILE

MAGGIO

GIUGNO

LUGLIO

AGOSTO

SETTEMBRE

OTTOBRE

NOVEMBRE

DICEMBRE

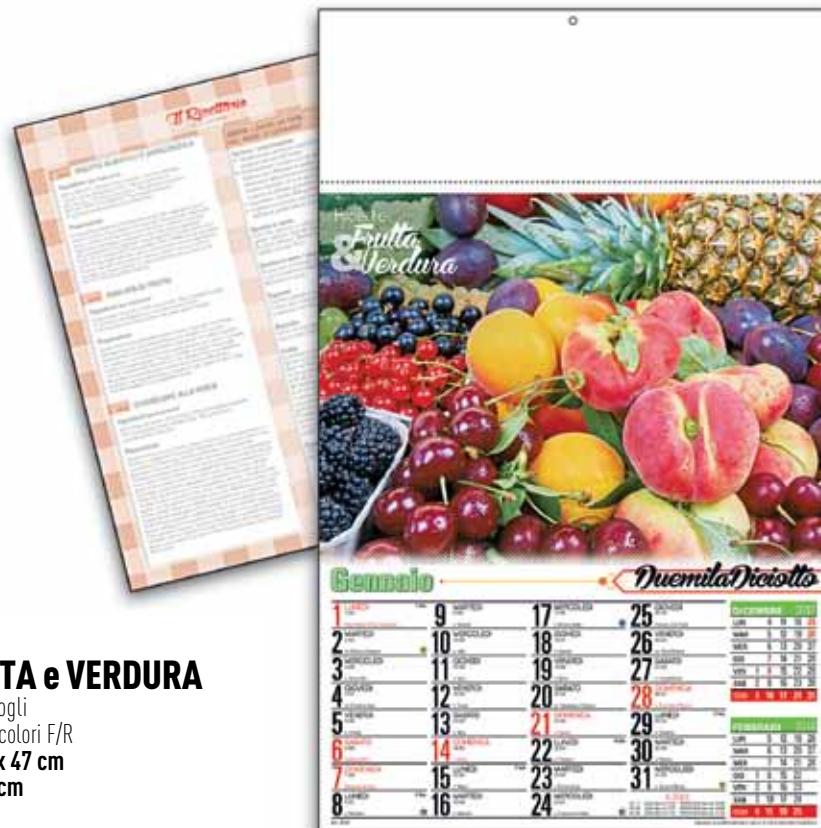

## AG 1987 FRUTTA e VERDURA

calendario Mensile 12 fogli  
carta patinata, stampa 4 colori F/R  
Dim. Calendario 28,8 x 47 cm  
Dim. Testata 28,8 x 9 cm





## AG 1860 NUDO

calendario Mensile 12 fogli  
carta patinata, stampa 4 colori F/R  
Dim. Calendario 28,8 x 47 cm  
Dim. Testata 28,8 x 9 cm





## AG 1988 DOLCI & PIACERI

Calendario mensile 12 fogli. Carta Patinata Stampa 4 colori fronte/retro, Festività Internazionali, Testata Termosaldata

Dim. Calendario 28,8x47 cm Dim. Testata 28,8x9 cm



**PROPRIETÀ E BENEFICI DEL CIOCCOLATO FONDENTE**

Uno studio condotto da ricercatori svedesi e pubblicato sugli Annali di Internal Medicine ha evidenziato che, in un campione di 470 uomini di età compresa tra i 45 e gli 88 anni e sottile della massa corporea per 15 anni, quelli che consumavano un certo quantitativo di cacao avevano un basso il rischio di diabete. La ricerca ha presentato i benefici di cacao amaro, infatti gli studi di prevenzione di diabete e quindi, con gli stessi ricercatori, gli effetti cardiovascolari dall'infarto al cuore. La produzione cardiovascolare deriva di cacao di qualità, di cioccolato fondente, che in quantità media, fornisce il cacao ad alto contenuto di polifenoli, in particolare flavonoidi.

**E' UN ANTIDEPRESSIVO NATURALE**

Il cioccolato amaro amaro e fritto. Inoltre, una ricerca del 2010 ha dimostrato che il consumo di cioccolato, in particolare il cioccolato amaro, è associato a un minor rischio di depressione. Quando la produzione di cacao è alta, il cioccolato è più sano. Il cioccolato amaro, invece, è più sano. Il cioccolato amaro, infatti, è associato a un minor rischio di depressione.

**Il cioccolato fondente inoltre fa bene al sistema cardiovascolare**



**1 LUN** Maria Madre di Dio - Capodanno

**2 MAR**

**3 MER** SS. Nazario e Celso - S. Sebastiano

**4 GIO** S. Elisabetta Avia S. Sotero

**5 VEN** S. Anacleto

**6 SAB** Epifania di N. S.

**7 DOM** S. Stefano - S. Nicola e S. Myrtillo

**8 LUN** S. Massimo

**9 MAR** S. Giuliano - S. Adriano

**10 MER** S. Vitale

**11 GIO** S. Ignazio

**12 VEN** S. Bonifacio - S. Felice - S. Costantino

**13 SAB** S. Basilio

**14 DOM** S. Felice da Nola

**15 LUN** S. Marco

**16 MAR** S. Gerardo

**17 MER** S. Alberto

**18 GIO** S. Margherita - S. Ilario

**19 VEN** S. Maria e Maria

**20 SAB** S. Sebastiano e Felice

**21 DOM** S. Agnese

**22 LUN** S. Vincenz. e Gerolamo

**23 MAR** S. Ambrogio

**24 MER** S. Francesco di Sales

**25 GIO** Conversione di S. Paolo

**26 VEN** S. Teodoro

**27 SAB** S. Agostino

**28 DOM** S. Tommaso d'Aquino

**29 LUN** S. Costantino di Perugia

**30 MAR** S. Matteo

**31 MER** S. Eleonora

**2018**

DECEMBRE 2017

LUN	MAR	MER	GIO	VEN	SAB	SUN
4	5	6	7	8	9	10
11	12	13	14	15	16	17
18	19	20	21	22	23	24
25	26	27	28	29	30	31

FEBBRAIO 2018

LUN	MAR	MER	GIO	VEN	SAB	SUN
8	9	10	11	12	13	14
15	16	17	18	19	20	21
22	23	24	25	26	27	28



**LE VITAMINE PER L'INVERNO**

**VITAMINA A**

È nota anche come retinolo ed è importante per i processi vitali e per la salute della pelle e della vista. Contribuisce ai processi di rinnovamento e crescita dei tessuti. Ha una particolarità: non è un alimento di origine animale, ma il latte, i formaggi, la uova e il burro. Il retinolo è una grassa fonte di vitamina A. Esistono una vitamina liposolubile, il suo assorbimento è favorito dall'assunzione di lipidi. Nell'organismo i carotinoidi, che sono pigmenti di origine vegetale possono essere convertiti in vitamina A e si trova principalmente in frutta e ortaggi di colore giallo-arancione, come la carota, la zucca, i pomodori.

**VITAMINE DEL GRUPPO B**

Fanno parte di questo gruppo numerose vitamine, vediamo la vitamina B1 detta anche tiamina, interviene nella reazione metabolica del sistema nervoso e del cuore, favoriscono il buon funzionamento. La si trova nei cereali integrali, nei legumi, nella frutta secca, nel latte di latte.

**VITAMINA C**

Si tratta di un composto fondamentale per molte reazioni biologiche, interviene infatti nei processi di sintesi di alcuni enzimi, di alcuni neurotrasmettitori, degli acidi biliari. Influenza il metabolismo del ferro, ne aumenta infatti l'assorbimento intestinale, regola l'attività e favorisce il trasporto. È importante in inverno per la sua azione antinfiammatoria e per la sua azione protettiva nei confronti dei danni ossidativi provocati dai radicali liberi, e infatti si grazie di aumentare le difese immunitarie proteggendo da attacchi di virus e batteri. La si trova nei vegetali freschi e negli agrumi, premiato quindi. Sono scorte mangifera, uva, pompelmo, limone e anche bio.

**VITAMINE PER L'INVERNO: ECCO QUALI SONO E COME FARNE SCORTA**



**AG 2025 4 STAGIONI**

Calendario mensile 12 fogli, Carta Patinata Stampa 4 colori fronte/retro, Festività Internazionali, Testata Termosaldata  
 Dim. Calendario 28,8x47 cm Dim. Testata 28,8x9 cm



GENNAIO FEBBRAIO MARZO APRILE MAGGIO GIUGNO

LUGLIO AGOSTO SETTEMBRE OTTOBRE NOVEMBRE DICEMBRE

# + GENNAIO 2018

**1 LUN** 1999  
Santo Spirito di S. - Capomonte

**2 MAR** 1999  
S. Stefano e Donato

**3 MER** 1999  
S. Felice e Adelfo - S. Genesio

**4 GIO** 1999  
S. Felice e Adelfo - S. Genesio

**5 VEN** 1999  
S. Felice e Adelfo - S. Genesio

**6 SAB** 1999  
S. Felice e Adelfo - S. Genesio

**7 DOM** 1999  
S. Felice e Adelfo - S. Genesio

**8 LUN** 1999  
S. Felice e Adelfo - S. Genesio

**9 MAR** 1999  
S. Felice e Adelfo - S. Genesio

**10 MER** 1999  
S. Felice e Adelfo - S. Genesio

**11 GIO** 1999  
S. Felice e Adelfo - S. Genesio

**12 VEN** 1999  
S. Felice e Adelfo - S. Genesio

**13 SAB** 1999  
S. Felice e Adelfo - S. Genesio

**14 DOM** 1999  
S. Felice e Adelfo - S. Genesio

**15 LUN** 1999  
S. Felice e Adelfo - S. Genesio

**16 MAR** 1999  
S. Felice e Adelfo - S. Genesio

**17 MER** 1999  
S. Felice e Adelfo - S. Genesio

**18 GIO** 1999  
S. Felice e Adelfo - S. Genesio

**19 VEN** 1999  
S. Felice e Adelfo - S. Genesio

**20 SAB** 1999  
S. Felice e Adelfo - S. Genesio

**21 DOM** 1999  
S. Felice e Adelfo - S. Genesio

**22 LUN** 1999  
S. Felice e Adelfo - S. Genesio

**23 MAR** 1999  
S. Felice e Adelfo - S. Genesio

**24 MER** 1999  
S. Felice e Adelfo - S. Genesio

**25 GIO** 1999  
S. Felice e Adelfo - S. Genesio

**26 VEN** 1999  
S. Felice e Adelfo - S. Genesio

**27 SAB** 1999  
S. Felice e Adelfo - S. Genesio

**28 DOM** 1999  
S. Felice e Adelfo - S. Genesio

**29 LUN** 1999  
S. Felice e Adelfo - S. Genesio

**30 MAR** 1999  
S. Felice e Adelfo - S. Genesio

**31 MER** 1999  
S. Felice e Adelfo - S. Genesio

**DICEMBRE 2017**      **FEBBRAIO 2018**

LUN	MAR	MER	GIO	VEN	SAB	DOM	LUN	MAR	MER	GIO	VEN	SAB	DOM
4	5	6	7	8	9	10	1	2	3	4	5	6	7
11	12	13	14	15	16	17	12	13	14	15	16	17	18
18	19	20	21	22	23	24	19	20	21	22	23	24	25
25	26	27	28	29	30	31	26	27	28				

## I FARMACI DA TENERE SEMPRE IN CASA:



### L'armadietto dei medicinali

È ogni casa è buona come tenere un armadietto "farmaceutico" per quelle situazioni le medicine che possono servire nelle piccole patologie. Prima di fare un elenco ricordati di questi che potranno essere i farmaci più in casa ricordati che. La convenienza dei medicinali è riportata quanto la fare disponibili, perché un reazione scatta se il non convenienza economica, nelle esigenze della salute non essere più efficace.

**ANTIBIOTICI:** Sono di grande importanza in caso di infezioni batteriche e fungine. Devono essere usati con cautela e solo su prescrizione medica. È importante completare il ciclo di trattamento anche se i sintomi migliorano.

**ANALGESICI:** Servono per alleviare il dolore e ridurre la febbre. Devono essere usati con cautela e solo su prescrizione medica. È importante seguire le dosi e il tempo di somministrazione.

**ANTISTAMINICI:** Servono per alleviare i sintomi dell'allergia, come il prurito e il gonfiore delle mucose. Devono essere usati con cautela e solo su prescrizione medica.

**ANTICIPAZIONE:** Servono per prevenire le crisi di asma e per alleviare i sintomi. Devono essere usati con cautela e solo su prescrizione medica.

**ANTIDEPRESSIVI:** Servono per trattare i disturbi dell'umore. Devono essere usati con cautela e solo su prescrizione medica.

**ANTIEPILETTICI:** Servono per prevenire le crisi epilettiche. Devono essere usati con cautela e solo su prescrizione medica.

**ANTICANCEROSI:** Servono per trattare i tumori. Devono essere usati con cautela e solo su prescrizione medica.

**ANTIDIABETICI:** Servono per trattare il diabete. Devono essere usati con cautela e solo su prescrizione medica.

**ANTICHIUSCANTI:** Servono per trattare l'ipertensione e per alleviare i sintomi dell'angina. Devono essere usati con cautela e solo su prescrizione medica.

**ANTICARDIACI:** Servono per trattare i disturbi del cuore. Devono essere usati con cautela e solo su prescrizione medica.

**ANTICOLESTROLI:** Servono per abbassare i livelli di colesterolo nel sangue. Devono essere usati con cautela e solo su prescrizione medica.

**ANTICOAGULANTI:** Servono per prevenire la formazione di coaguli di sangue. Devono essere usati con cautela e solo su prescrizione medica.

**ANTIDEPRESSIVI:** Servono per trattare i disturbi dell'umore. Devono essere usati con cautela e solo su prescrizione medica.

**ANTIEPILETTICI:** Servono per prevenire le crisi epilettiche. Devono essere usati con cautela e solo su prescrizione medica.

**ANTICANCEROSI:** Servono per trattare i tumori. Devono essere usati con cautela e solo su prescrizione medica.

**ANTIDIABETICI:** Servono per trattare il diabete. Devono essere usati con cautela e solo su prescrizione medica.

**ANTICHIUSCANTI:** Servono per trattare l'ipertensione e per alleviare i sintomi dell'angina. Devono essere usati con cautela e solo su prescrizione medica.

**ANTICARDIACI:** Servono per trattare i disturbi del cuore. Devono essere usati con cautela e solo su prescrizione medica.

**ANTICOLESTROLI:** Servono per abbassare i livelli di colesterolo nel sangue. Devono essere usati con cautela e solo su prescrizione medica.

**ANTICOAGULANTI:** Servono per prevenire la formazione di coaguli di sangue. Devono essere usati con cautela e solo su prescrizione medica.

**AG 2022 FARMACIA**  
 Calendario mensile 12 fogli. Carta Patinata Stampa 4 colori fronte/retro,  
 Festività Internazionali, Testata Termosaldata  
 Dim. Calendario 28,8x47 cm Dim. Testata 28,8x9 cm





## AG 1840 FORMULA 1

Calendario bimensile 6 fogli, carta patinata, termosaldato

Dim. Calendario ca. 32x49,5 cm Dim. Testata ca. 32x10 cm





## AG 1845 MOTO GP

Calendario bimensile 6 fogli, carta patinata, termosaldato

Dim. Calendario ca. 32x49,5 cm Dim. Testata ca. 32x10 cm







**Dobbiamo fare della nostra vita un dono d'amore**

Carli fratelli e sorelle - In questo nostro prossimo che ha bisogno del nostro aiuto e della nostra vicinanza. Pertanto, se vogliamo avvicinarci Gesù il Insegno che per avvicinare la vita stessa dobbiamo essere Dio senza ogni cosa e il presente come noi stessi.

L'amore cristiano è un amore ingenerato, che si compie nella vita. Nel giorno consacrato al risentimento del Buon Samaritano risuscitiamo il stile di agire di Dio che si è rivelato nella storia attraverso azioni segnate dalla compassione. Egli non ignora il nostro dolore e si questo abbiamo bisogno del suo aiuto, della sua compassione, il servizio a noi e non di abbandonare noi. Il nostro amore non fa differenza tra le persone, ma vuole tutti

Carli fratelli e sorelle - In alcune occasioni Papa Francesco - nell'Incontro di Gesù, Buon Samaritano, che ci offre il suo aiuto per questo la nostra fatica, siamo chiamati a provare compassione e pensare bene il nostro stato.

Ritornare che comunione divina, aiutando vicinamente e, come il Buon Samaritano, dobbiamo fare della nostra vita un dono d'amore alle persone che ci stanno accanto. Dio benedice noi e quanti di esso noi!



**AG 2039 SILHOUETTE PAPA FRANCESCO**

Calendario mensile 12 fogli, Carta Patinata  
Stampa 4 colori fronte/retro, Festività Internazionali, Testata Termosaldata  
Dim. Calendario 14x47 cm  
Dim. Testata 14x9 cm

**AG 2042 SILHOUETTE SAN PIO**

Calendario mensile 12 fogli, Carta Patinata  
Stampa 4 colori fronte/retro, Festività Internazionali, Testata Termosaldata  
Dim. Calendario 14x47 cm  
Dim. Testata 14x9 cm



**GENNAIO 2018**

1 Lun	17 Mer
2 Mar	18 Gio
3 Mer	19 Ven
4 Gio	20 Sab
5 Ven	21 Dom
6 Sab	22 Lun
7 Dom	23 Mar
8 Lun	24 Mer
9 Mar	25 Gio
10 Mer	26 Ven
11 Gio	27 Sab
12 Ven	28 Dom
13 Sab	29 Lun
14 Dom	30 Mar
15 Lun	31 Mer
16 Mar	

**ILUCCIOLI**

DICEMBRE 2017      FEBBRAIO 2018

4	5	6	7	8	9	10	11	12	13	14	15	16	17	18	19	20	21	22	23	24	25	26	27	28	29	30	31	26	27	28
---	---	---	---	---	---	----	----	----	----	----	----	----	----	----	----	----	----	----	----	----	----	----	----	----	----	----	----	----	----	----

**Pet Therapy**  
Scopriamo che cos'è e a cosa serve

**Cos'è**  
La Pet Therapy è una strategia che si basa sulla interazione che può essere messa in atto attraverso il contatto fisico e verbale con gli animali. È un'attività che si svolge in spazi protetti e controllati, con il supporto di operatori formati e qualificati. Gli animali coinvolti sono solitamente cani e gatti, ma possono essere anche conigli, cavalli e altri animali. La Pet Therapy è indicata per persone con diverse condizioni di salute, come depressione, ansia, disturbi dell'umore, disturbi dell'attenzione e dell'iperattività, disturbi del linguaggio e della comunicazione, disturbi della memoria e della concentrazione, disturbi della motricità fine e della coordinazione, disturbi della socializzazione e della comunicazione, disturbi della gestione del tempo e della gestione delle emozioni, disturbi della gestione delle relazioni e della gestione delle situazioni di stress e di ansia.

**In cosa consiste:**  
Il corso viene condotto attraverso un programma di attività che include: giochi, passeggiate, esercizi di rilassamento, esercizi di comunicazione e di socializzazione, esercizi di gestione del tempo e della gestione delle emozioni, esercizi di gestione delle relazioni e della gestione delle situazioni di stress e di ansia.

**Gli animali più indicati**  
Gli animali più indicati per la Pet Therapy sono i cani e i gatti. Gli altri animali possono essere utilizzati in modo complementare.

GENNAIO	FEBBRAIO
MARZO	APRILE
MAGGIO	GIUGNO
LUGLIO	AGOSTO
SETTEMBRE	OTTOBRE
NOVEMBRE	DICEMBRE

**AG 2043 SILHOUETTE CUCCIOLI**  
 Calendario mensile 12 fogli, Carta Patinata  
 Stampa 4 colori fronte/retro, Festività  
 Internazionali, Testata Termosaldata  
 Dim. Calendario 14x47 cm  
 Dim. Testata 14x9 cm

**GENNAIO 2018**

1 Lun	17 Mer
2 Mar	18 Gio
3 Mer	19 Ven
4 Gio	20 Sab
5 Ven	21 Dom
6 Sab	22 Lun
7 Dom	23 Mar
8 Lun	24 Mer
9 Mar	25 Gio
10 Mer	26 Ven
11 Gio	27 Sab
12 Ven	28 Dom
13 Sab	29 Lun
14 Dom	30 Mar
15 Lun	31 Mer
16 Mar	

**BENESSERE**

DICEMBRE 2017      FEBBRAIO 2018

4	5	6	7	8	9	10	11	12	13	14	15	16	17	18	19	20	21	22	23	24	25	26	27	28	29	30	31	26	27	28
---	---	---	---	---	---	----	----	----	----	----	----	----	----	----	----	----	----	----	----	----	----	----	----	----	----	----	----	----	----	----

**IL MASSAGGIO HOT STONE**

**IL MASSAGGIO**  
Il massaggio hot stone è un tipo di massaggio che utilizza pietre naturali riscaldate per agire sulla muscolatura e favorire il rilassamento. Le pietre sono posizionate sulla pelle e il massaggiatore applica movimenti circolari e profondi. Questo tipo di massaggio è indicato per chi soffre di tensioni muscolari, mal di testa, disturbi del sonno e della digestione.

**IL BENESSERE**  
Il benessere è uno stato di salute e di felicità che si raggiunge attraverso una serie di comportamenti e scelte di vita. Il benessere è un processo continuo e in evoluzione che coinvolge il corpo, la mente e le emozioni.

GENNAIO	FEBBRAIO
MARZO	APRILE
MAGGIO	GIUGNO
LUGLIO	AGOSTO
SETTEMBRE	OTTOBRE
NOVEMBRE	DICEMBRE

**AG 2052 SILHOUETTE BENESSERE**  
 Calendario mensile 12 fogli, Carta Patinata  
 Stampa 4 colori fronte/retro, Festività  
 Internazionali, Testata Termosaldata  
 Dim. Calendario 14x47 cm  
 Dim. Testata 14x9 cm



**GENNAIO 2018**

1 Lun	17 Mer
2 Mar	18 Gio
3 Mer	19 Ven
4 Gio	20 Sab
5 Ven	21 Dom
6 Sab	22 Lun
7 Dom	23 Mar
8 Lun	24 Mer
9 Mar	25 Gio
10 Mer	26 Ven
11 Gio	27 Sab
12 Ven	28 Dom
13 Sab	29 Lun
14 Dom	30 Mar
15 Lun	31 Mer
16 Mar	

**CUCINA**



**GENNAIO 2018**

4	5	6	7	8	9	10
11	12	13	14	15	16	17
18	19	20	21	22	23	24
25	26	27	28	29	30	31

**Asiaco con avocado e lime**



**INGREDIENTI**

**PREPARAZIONE**

**MADE IN ITALY**



**AG 2044 SILHOUETTE CUCINA**

Calendario mensile 12 fogli, Carta Patinata  
 Stampa 4 colori fronte/retro, Festività  
 Internazionali, Testata Termosaldata  
 Dim. Calendario 14x47 cm  
 Dim. Testata 14x9 cm

**GENNAIO 2018**

1 Lun	17 Mer
2 Mar	18 Gio
3 Mer	19 Ven
4 Gio	20 Sab
5 Ven	21 Dom
6 Sab	22 Lun
7 Dom	23 Mar
8 Lun	24 Mer
9 Mar	25 Gio
10 Mer	26 Ven
11 Gio	27 Sab
12 Ven	28 Dom
13 Sab	29 Lun
14 Dom	30 Mar
15 Lun	31 Mer
16 Mar	

**CARNE IN TAVOLA**



**GENNAIO 2018**

4	5	6	7	8	9	10
11	12	13	14	15	16	17
18	19	20	21	22	23	24
25	26	27	28	29	30	31

**MEDAGLIONI DI MANZO**  
*all'occa italiana*



**INGREDIENTI**

**PREPARAZIONE**



**AG 2047 SILHOUETTE CARNE IN TAVOLA**

Calendario mensile 12 fogli, Carta Patinata  
 Stampa 4 colori fronte/retro, Festività  
 Internazionali, Testata Termosaldata  
 Dim. Calendario 14x47 cm  
 Dim. Testata 14x9 cm





### AG 2040 SILHOUETTE MULTICOLOR

Calendario mensile 12 fogli. Carta Patinata,  
Stampa 4 colori Festività Internazionali. Testata  
Termosaldata.

Dim. Calendario 14x47 cm

Dim. Testata 14x9 cm



### AG 2051 OLANDESE MEDIO MULTICOLOR

Calendario mensile 12 fogli,  
Carta uso mano  
Dim. Calendario 22x49 cm  
Dim. Testata 22x9 cm



# AG 2014 OLANDESE STANDARD MULTICOLOR

Calendario mensile 12 fogli. Carta Patinata, Stampa 4 colori.  
Planning 2019 su retro dicembre, Festività Internazionali.  
Testata Termosaldata. **Dim. Calendario 28,8x47 cm**  
**Dim. Testata 28,8x9 cm**

GENNAIO 2018		
<b>1</b> ven	<b>1</b> lunedì	<b>17</b> mercoledì
<b>2</b> sab	<b>2</b> martedì	<b>18</b> giovedì
<b>3</b> dom	<b>3</b> mercoledì	<b>19</b> venerdì
<b>4</b> lun	<b>4</b> giovedì	<b>20</b> sabato
<b>5</b> mar	<b>5</b> venerdì	<b>21</b> domenica
<b>6</b> mar	<b>6</b> sabato	<b>22</b> lunedì
<b>7</b> gio	<b>7</b> domenica	<b>23</b> martedì
<b>8</b> ven	<b>8</b> lunedì	<b>24</b> mercoledì
<b>9</b> sab	<b>9</b> martedì	<b>25</b> giovedì
<b>10</b> dom	<b>10</b> mercoledì	<b>26</b> venerdì
<b>11</b> lun	<b>11</b> giovedì	<b>27</b> sabato
<b>12</b> mar	<b>12</b> venerdì	<b>28</b> domenica
<b>13</b> mar	<b>13</b> sabato	<b>29</b> lunedì
<b>14</b> gio	<b>14</b> domenica	<b>30</b> martedì
<b>15</b> ven	<b>15</b> lunedì	<b>31</b> mercoledì
<b>16</b> sab	<b>16</b> martedì	

RETRO

PLANNING 2019

Gennaio			Febbraio			Marzo		
Lu	Ma	Me	Lu	Ma	Me	Lu	Ma	Me
1	2	3	1	2	3	1	2	3
4	5	6	4	5	6	4	5	6
7	8	9	7	8	9	7	8	9
10	11	12	10	11	12	10	11	12
13	14	15	13	14	15	13	14	15
16	17	18	16	17	18	16	17	18
19	20	21	19	20	21	19	20	21
22	23	24	22	23	24	22	23	24
25	26	27	25	26	27	25	26	27
28	29	30	28	29	30	28	29	30
31								

Aprile			Maggio			Giugno		
Lu	Ma	Me	Lu	Ma	Me	Lu	Ma	Me
1	2	3	1	2	3	1	2	3
4	5	6	4	5	6	4	5	6
7	8	9	7	8	9	7	8	9
10	11	12	10	11	12	10	11	12
13	14	15	13	14	15	13	14	15
16	17	18	16	17	18	16	17	18
19	20	21	19	20	21	19	20	21
22	23	24	22	23	24	22	23	24
25	26	27	25	26	27	25	26	27
28	29	30	28	29	30	28	29	30
31								

Luglio			Agosto			Settembre		
Lu	Ma	Me	Lu	Ma	Me	Lu	Ma	Me
1	2	3	1	2	3	1	2	3
4	5	6	4	5	6	4	5	6
7	8	9	7	8	9	7	8	9
10	11	12	10	11	12	10	11	12
13	14	15	13	14	15	13	14	15
16	17	18	16	17	18	16	17	18
19	20	21	19	20	21	19	20	21
22	23	24	22	23	24	22	23	24
25	26	27	25	26	27	25	26	27
28	29	30	28	29	30	28	29	30
31								

Ottobre			Novembre			Dicembre		
Lu	Ma	Me	Lu	Ma	Me	Lu	Ma	Me
1	2	3	1	2	3	1	2	3
4	5	6	4	5	6	4	5	6
7	8	9	7	8	9	7	8	9
10	11	12	10	11	12	10	11	12
13	14	15	13	14	15	13	14	15
16	17	18	16	17	18	16	17	18
19	20	21	19	20	21	19	20	21
22	23	24	22	23	24	22	23	24
25	26	27	25	26	27	25	26	27
28	29	30	28	29	30	28	29	30
31								

Note



VE



**AG 2010**  
**OLANDESE MEDIUM**  
 Calendario mensile 12 fogli,  
 Carta Patinata, Stampa 2 colori,  
 Planning 2019 su retro dicembre,  
 Festività Internazionali,  
 Testata Termosaldata.  
**Dim. Calendario 28,8x42,5 cm**  
**Dim. Testata 28,8x9 cm**





RO



VE



**AG 2011  
OLANDESE STANDARD**

Calendario mensile 12 fogli.  
Carta Patinata, Stampa 2 colori,  
Planning 2019 su retro dicembre,  
Festività Internazionali,  
Testata Termosaldata.  
Dim. Calendario 28,8x47 cm  
Dim. Testata 28,8x9 cm



AZ





**AG 2012**  
**OLANDESE NOTES**

Calendario mensile 12 fogli. Carta Patinata.  
 Stampa 2 colori Festività Internazionali. Testata  
 Termosaldata.

**Dim. Calendario 28,8x47 cm**

**Dim. Testata 28,8x9 cm**



BL



VE



RO

<b>1</b> L S. Stefano di S. Giovanni 19/12	<b>20</b> S S. Costantino e Pancrazio 19/12	<b>DICEMBRE 2017</b> <table border="1"> <tr><td>Set</td><td>48</td><td>49</td><td>50</td><td>51</td><td>52</td></tr> <tr><td>Lun</td><td>6</td><td>13</td><td>20</td><td>27</td><td></td></tr> <tr><td>Mar</td><td>8</td><td>15</td><td>22</td><td>29</td><td></td></tr> <tr><td>Mer</td><td>9</td><td>16</td><td>23</td><td>30</td><td></td></tr> <tr><td>Gio</td><td>7</td><td>14</td><td>21</td><td>28</td><td></td></tr> <tr><td>Ven</td><td>1</td><td>8</td><td>15</td><td>22</td><td>29</td></tr> <tr><td>Sab</td><td>2</td><td>9</td><td>16</td><td>23</td><td>30</td></tr> <tr><td>Dom</td><td>3</td><td>10</td><td>17</td><td>24</td><td>31</td></tr> </table>	Set	48	49	50	51	52	Lun	6	13	20	27		Mar	8	15	22	29		Mer	9	16	23	30		Gio	7	14	21	28		Ven	1	8	15	22	29	Sab	2	9	16	23	30	Dom	3	10	17	24	31
Set	48		49	50	51	52																																												
Lun	6		13	20	27																																													
Mar	8		15	22	29																																													
Mer	9		16	23	30																																													
Gio	7		14	21	28																																													
Ven	1		8	15	22	29																																												
Sab	2		9	16	23	30																																												
Dom	3		10	17	24	31																																												
<b>2</b> M <sup>1</sup> S. Stefano e Gregorio 20/12	<b>21</b> D S. Agostino 20/12																																																	
<b>3</b> M S. Nicola di Bari - S. Costantino 21/12	<b>22</b> L S. Vittorino e Quirico 21/12																																																	
<b>4</b> G S. Elisabetta e S. Stanislao 22/12	<b>23</b> M S. Eustachio 22/12																																																	
<b>5</b> V S. Ambrogio 23/12	<b>24</b> M S. Prospero e Baldo 23/12																																																	
<b>6</b> S S. Lucia e Martirio 24/12	<b>25</b> G Conversione di S. Paolo 24/12																																																	
<b>7</b> D S. Silvestro Papa - S. Basilio Papa 25/12	<b>26</b> V S. Teodoro 25/12																																																	
<b>8</b> L S. Lucia - S. Felice e Giustina 26/12	<b>27</b> S S. Angela Merici 26/12																																																	
<b>9</b> M S. Giuliano - S. Adelmo 27/12	<b>28</b> D S. Tommaso d'Aquino 27/12																																																	
<b>10</b> M S. Rocco 28/12	<b>29</b> L S. Costantino e Pancrazio 28/12																																																	
<b>11</b> G S. Spirito 29/12	<b>30</b> M S. Stefano 29/12																																																	
<b>12</b> V S. Gerardo da Chiaravalle - S. Zeno 30/12	<b>31</b> M S. Silvestro Papa 30/12																																																	
<b>13</b> S S. Basiliano 31/12	<b>2018</b>																																																	
<b>14</b> D S. Felice 1/1/18																																																		
<b>15</b> L S. Maria 1/1/18																																																		
<b>16</b> M S. Sant'Antonio 2/1/18																																																		
<b>17</b> M S. Antimo 3/1/18																																																		
<b>18</b> G S. Michele - S. Paoletto - S. Liborio 4/1/18																																																		
<b>19</b> V S. Maria Maddalena 5/1/18																																																		
<b>gen io na</b>																																																		
 <b>CAPRICORNO</b> 22/12 - 20/01																																																		
<b>Il Sole e la Luna</b> <table border="1"> <tr><td>☉</td><td>12/12</td><td>13/12</td><td>14/12</td><td>15/12</td><td>16/12</td><td>17/12</td><td>18/12</td><td>19/12</td><td>20/12</td></tr> <tr><td>☾</td><td>12/12</td><td>13/12</td><td>14/12</td><td>15/12</td><td>16/12</td><td>17/12</td><td>18/12</td><td>19/12</td><td>20/12</td></tr> </table>		☉	12/12	13/12	14/12	15/12	16/12	17/12	18/12	19/12	20/12	☾	12/12	13/12	14/12	15/12	16/12	17/12	18/12	19/12	20/12																													
☉	12/12	13/12	14/12	15/12	16/12	17/12	18/12	19/12	20/12																																									
☾	12/12	13/12	14/12	15/12	16/12	17/12	18/12	19/12	20/12																																									



## AG 2057 OLANDESE STYLE

Calendario mensile 12 fogli,  
carta patinata, festività internazionali,  
testata termosaldata.

Dim. Calendario 28,8x47cm

Dim. Testata 28,8x9 cm

**RETRO**

**PLANNING 2018**

<b>Gen</b>	<b>Feb</b>	<b>Mar</b>
<b>Apr</b>	<b>Mai</b>	<b>Giun</b>
<b>Lug</b>	<b>Ago</b>	<b>Set</b>
<b>Ott</b>	<b>Nov</b>	<b>Dic</b>

**Note**

gen  
io  
na

feb  
io  
ra

mar  
zo

apr  
ile

mag  
gio

giu  
ghio

lug  
lio

ago  
sto

set  
tem  
bre

otto  
bre

nov  
tem  
bre

dic  
tem  
bre



## AG 1990 OLANDESE GIGANTE

Calendario mensile 12 fogli, Carta uso mano. Testata rinforzata con angoli arrotondati.

Dim. Calendario 31x53 cm

Dim. Testata 31x10,8 cm

BL

L'ESPRESSO 2010 - 191			GENNAIO 2018		
<b>Dic 2017</b>	<b>1 LUN</b> s. Maria Maddalena di S. Costanzo	17 <b>MER</b> s. Antonio abate	<b>Feb 2018</b>	<b>1 Gio</b>	<b>17 MER</b>
2 <b>Sab</b>	<b>2 MAR</b> s. Basilio e Gregorio vescovi	<b>18 GIO</b> s. Margherita d'Angelo martire	2 <b>Ven</b>	<b>2 Ven</b>	<b>18 GIO</b>
3 <b>Dom</b>	<b>3 MER</b> s. Donovello vergine	<b>19 VEN</b> ss. Maria e Maria magdi	3 <b>Sab</b>	<b>3 Sab</b>	<b>19 VEN</b>
4 <b>Lun</b>	<b>4 GIO</b> s. Elisabetta Avev. B. Sacerdotessa	<b>20 SAB</b> ss. Silvestro e Felice martiri	4 <b>Dom</b>	<b>4 Dom</b>	<b>20 SAB</b>
5 <b>Mar</b>	<b>5 VEN</b> s. Annetta martire	<b>21 DOM</b> s. Agnese vergine	5 <b>Lun</b>	<b>5 Lun</b>	<b>21 DOM</b>
6 <b>Mer</b>	<b>6 SAB</b> Epifania di Re Magi	<b>22 LUN</b> s. Gaetano vescovo	6 <b>Mar</b>	<b>6 Mar</b>	<b>22 LUN</b>
7 <b>Gio</b>	<b>7 DOM</b> s. Remigio di Reims - S. Agostino	<b>23 MAR</b> s. Eusebio vergine	7 <b>Mer</b>	<b>7 Mer</b>	<b>23 MAR</b>
8 <b>Ven</b>	<b>8 LUN</b> s. Massimo di Fieschi vescovo	<b>24 MER</b> s. Felice di S. Marco vescovo	8 <b>Gio</b>	<b>8 Gio</b>	<b>24 MER</b>
9 <b>Sab</b>	<b>9 MAR</b> s. Biagio martire	<b>25 GIO</b> Conversione di s. Paolo apostolo	9 <b>Ven</b>	<b>9 Ven</b>	<b>25 GIO</b>
10 <b>Dom</b>	<b>10 MER</b> s. Aldo orfetta	<b>26 VEN</b> ss. Tito e Taziano vescovi	10 <b>Sab</b>	<b>10 Sab</b>	<b>26 VEN</b>
11 <b>Lun</b>	<b>11 GIO</b> s. Ignazio papa	<b>27 SAB</b> s. Angela Merici vergine	11 <b>Dom</b>	<b>11 Dom</b>	<b>27 SAB</b>
12 <b>Mar</b>	<b>12 VEN</b> s. Costantino di Arles	<b>28 DOM</b> s. Tommaso d'Aquino dottore	12 <b>Lun</b>	<b>12 Lun</b>	<b>28 DOM</b>
13 <b>Mer</b>	<b>13 SAB</b> s. Ruffino vescovo	<b>29 LUN</b> s. Costantino	13 <b>Mar</b>	<b>13 Mar</b>	<b>29 LUN</b>
14 <b>Gio</b>	<b>14 DOM</b> s. Felice de' laudi martire	<b>30 MAR</b> s. Marcellino martire	14 <b>Mer</b>	<b>14 Mer</b>	<b>30 MAR</b>
15 <b>Ven</b>	<b>15 LUN</b> s. Mauro abate	<b>31 MER</b> s. Clemente papa	15 <b>Gio</b>	<b>15 Gio</b>	<b>31 MER</b>
16 <b>Sab</b>	<b>16 MAR</b> s. Marcellino papa		16 <b>Ven</b>	<b>16 Ven</b>	
17 <b>Dom</b>			17 <b>Sab</b>	<b>17 Sab</b>	
18 <b>Lun</b>			18 <b>Dom</b>	<b>18 Dom</b>	
19 <b>Mar</b>			19 <b>Lun</b>	<b>19 Lun</b>	
20 <b>Mer</b>			20 <b>Mar</b>	<b>20 Mar</b>	
21 <b>Gio</b>			21 <b>Mer</b>	<b>21 Mer</b>	
22 <b>Ven</b>			22 <b>Gio</b>	<b>22 Gio</b>	
23 <b>Sab</b>			23 <b>Ven</b>	<b>23 Ven</b>	
24 <b>Dom</b>			24 <b>Sab</b>	<b>24 Sab</b>	
25 <b>Lun</b>			25 <b>Dom</b>	<b>25 Dom</b>	
26 <b>Mar</b>			26 <b>Lun</b>	<b>26 Lun</b>	
27 <b>Mer</b>			27 <b>Mar</b>	<b>27 Mar</b>	
28 <b>Gio</b>			28 <b>Mer</b>	<b>28 Mer</b>	
29 <b>Ven</b>					
30 <b>Sab</b>					
31 <b>Dom</b>					

VE

L'ESPRESSO 2010 - 191			GENNAIO 2018		
<b>Dic 2017</b>	<b>1 LUN</b> s. Maria Maddalena di S. Costanzo	17 <b>MER</b> s. Antonio abate	<b>Feb 2018</b>	<b>1 Gio</b>	<b>17 MER</b>
2 <b>Sab</b>	<b>2 MAR</b> s. Basilio e Gregorio vescovi	<b>18 GIO</b> s. Margherita d'Angelo martire	2 <b>Ven</b>	<b>2 Ven</b>	<b>18 GIO</b>
3 <b>Dom</b>	<b>3 MER</b> s. Donovello vergine	<b>19 VEN</b> ss. Maria e Maria magdi	3 <b>Sab</b>	<b>3 Sab</b>	<b>19 VEN</b>
4 <b>Lun</b>	<b>4 GIO</b> s. Elisabetta Avev. B. Sacerdotessa	<b>20 SAB</b> ss. Silvestro e Felice martiri	4 <b>Dom</b>	<b>4 Dom</b>	<b>20 SAB</b>
5 <b>Mar</b>	<b>5 VEN</b> s. Annetta martire	<b>21 DOM</b> s. Agnese vergine	5 <b>Lun</b>	<b>5 Lun</b>	<b>21 DOM</b>
6 <b>Mer</b>	<b>6 SAB</b> Epifania di Re Magi	<b>22 LUN</b> s. Gaetano vescovo	6 <b>Mar</b>	<b>6 Mar</b>	<b>22 LUN</b>
7 <b>Gio</b>	<b>7 DOM</b> s. Remigio di Reims - S. Agostino	<b>23 MAR</b> s. Eusebio vergine	7 <b>Mer</b>	<b>7 Mer</b>	<b>23 MAR</b>
8 <b>Ven</b>	<b>8 LUN</b> s. Massimo di Fieschi vescovo	<b>24 MER</b> s. Felice di S. Marco vescovo	8 <b>Gio</b>	<b>8 Gio</b>	<b>24 MER</b>
9 <b>Sab</b>	<b>9 MAR</b> s. Biagio martire	<b>25 GIO</b> Conversione di s. Paolo apostolo	9 <b>Ven</b>	<b>9 Ven</b>	<b>25 GIO</b>
10 <b>Dom</b>	<b>10 MER</b> s. Aldo orfetta	<b>26 VEN</b> ss. Tito e Taziano vescovi	10 <b>Sab</b>	<b>10 Sab</b>	<b>26 VEN</b>
11 <b>Lun</b>	<b>11 GIO</b> s. Ignazio papa	<b>27 SAB</b> s. Angela Merici vergine	11 <b>Dom</b>	<b>11 Dom</b>	<b>27 SAB</b>
12 <b>Mar</b>	<b>12 VEN</b> s. Costantino di Arles	<b>28 DOM</b> s. Tommaso d'Aquino dottore	12 <b>Lun</b>	<b>12 Lun</b>	<b>28 DOM</b>
13 <b>Mer</b>	<b>13 SAB</b> s. Ruffino vescovo	<b>29 LUN</b> s. Costantino	13 <b>Mar</b>	<b>13 Mar</b>	<b>29 LUN</b>
14 <b>Gio</b>	<b>14 DOM</b> s. Felice de' laudi martire	<b>30 MAR</b> s. Marcellino martire	14 <b>Mer</b>	<b>14 Mer</b>	<b>30 MAR</b>
15 <b>Ven</b>	<b>15 LUN</b> s. Mauro abate	<b>31 MER</b> s. Clemente papa	15 <b>Gio</b>	<b>15 Gio</b>	<b>31 MER</b>
16 <b>Sab</b>	<b>16 MAR</b> s. Marcellino papa		16 <b>Ven</b>	<b>16 Ven</b>	
17 <b>Dom</b>			17 <b>Sab</b>	<b>17 Sab</b>	
18 <b>Lun</b>			18 <b>Dom</b>	<b>18 Dom</b>	
19 <b>Mar</b>			19 <b>Lun</b>	<b>19 Lun</b>	
20 <b>Mer</b>			20 <b>Mar</b>	<b>20 Mar</b>	
21 <b>Gio</b>			21 <b>Mer</b>	<b>21 Mer</b>	
22 <b>Ven</b>			22 <b>Gio</b>	<b>22 Gio</b>	
23 <b>Sab</b>			23 <b>Ven</b>	<b>23 Ven</b>	
24 <b>Dom</b>			24 <b>Sab</b>	<b>24 Sab</b>	
25 <b>Lun</b>			25 <b>Dom</b>	<b>25 Dom</b>	
26 <b>Mar</b>			26 <b>Lun</b>	<b>26 Lun</b>	
27 <b>Mer</b>			27 <b>Mar</b>	<b>27 Mar</b>	
28 <b>Gio</b>			28 <b>Mer</b>	<b>28 Mer</b>	
29 <b>Ven</b>					
30 <b>Sab</b>					
31 <b>Dom</b>					

RO

RO



**AG 2033**  
**OLANDESE PASSAFOGLIO**

Calendario mensile 12 fogli, Carta uso  
mano, allestimento con astina metallica  
Dim. Calendario 34 X 55 cm  
Dim. Testata cm 34 X 9,5 cm

VE

Gennaio 2018		2018	
<b>1</b> LUNEDÌ	San Marco il Venerabile	<b>17</b> MERCOLEDÌ	San Antonio abate
<b>2</b> MARTEDÌ	San Basilio e Gregorio	<b>18</b> GIOVEDÌ	San Liberato
<b>3</b> MERCOLEDÌ	San Gaetano	<b>19</b> VENERDÌ	San Marco
<b>4</b> GIOVEDÌ	San Elia e San Elisha	<b>20</b> SABATO	San Sebastiano e Fallonio
<b>5</b> VENERDÌ	San Anania	<b>21</b> DOMENICA	San Agostino
<b>6</b> SABATO	Epifania e S. S. C.	<b>22</b> LUNEDÌ	San Vincenzo
<b>7</b> DOMENICA	San Giuseppe e Gesù	<b>23</b> MARTEDÌ	San Eusebio
<b>8</b> LUNEDÌ	San Maurizio	<b>24</b> MERCOLEDÌ	San Francesco di Sales
<b>9</b> MARTEDÌ	San Silvestro	<b>25</b> GIOVEDÌ	Carlo e S. Paolo
<b>10</b> MERCOLEDÌ	San Alessio	<b>26</b> VENERDÌ	San Tito e Santino
<b>11</b> GIOVEDÌ	San Ignazio	<b>27</b> SABATO	San Ruffino Martire
<b>12</b> VENERDÌ	San Onofre	<b>28</b> DOMENICA	San Tommaso d'Aquino
<b>13</b> SABATO	San Simeone	<b>29</b> LUNEDÌ	San Costantino
<b>14</b> DOMENICA	San Felice	<b>30</b> MARTEDÌ	San Marcellino
<b>15</b> LUNEDÌ	San Michele	<b>31</b> MERCOLEDÌ	San Giovanni Battista

DICEMBRE 2017	FEBBRAIO 2018
1 2 3 4 5 6 7 8 9 10 11 12 13 14 15 16 17 18 19 20 21 22 23 24 25 26 27 28 29 30 31	1 2 3 4 5 6 7 8 9 10 11 12 13 14 15 16 17 18 19 20 21 22 23 24 25 26 27 28

BL

Gennaio 2018		2018	
<b>1</b> LUNEDÌ	San Marco il Venerabile	<b>17</b> MERCOLEDÌ	San Antonio abate
<b>2</b> MARTEDÌ	San Basilio e Gregorio	<b>18</b> GIOVEDÌ	San Liberato
<b>3</b> MERCOLEDÌ	San Gaetano	<b>19</b> VENERDÌ	San Marco
<b>4</b> GIOVEDÌ	San Elia e San Elisha	<b>20</b> SABATO	San Sebastiano e Fallonio
<b>5</b> VENERDÌ	San Anania	<b>21</b> DOMENICA	San Agostino
<b>6</b> SABATO	Epifania e S. S. C.	<b>22</b> LUNEDÌ	San Vincenzo
<b>7</b> DOMENICA	San Giuseppe e Gesù	<b>23</b> MARTEDÌ	San Eusebio
<b>8</b> LUNEDÌ	San Maurizio	<b>24</b> MERCOLEDÌ	San Francesco di Sales
<b>9</b> MARTEDÌ	San Silvestro	<b>25</b> GIOVEDÌ	Carlo e S. Paolo
<b>10</b> MERCOLEDÌ	San Alessio	<b>26</b> VENERDÌ	San Tito e Santino
<b>11</b> GIOVEDÌ	San Ignazio	<b>27</b> SABATO	San Ruffino Martire
<b>12</b> VENERDÌ	San Onofre	<b>28</b> DOMENICA	San Tommaso d'Aquino
<b>13</b> SABATO	San Simeone	<b>29</b> LUNEDÌ	San Costantino
<b>14</b> DOMENICA	San Felice	<b>30</b> MARTEDÌ	San Marcellino
<b>15</b> LUNEDÌ	San Michele	<b>31</b> MERCOLEDÌ	San Giovanni Battista
<b>16</b> MARTEDÌ	San Maurizio		

DICEMBRE 2017	FEBBRAIO 2018
1 2 3 4 5 6 7 8 9 10 11 12 13 14 15 16 17 18 19 20 21 22 23 24 25 26 27 28 29 30 31	1 2 3 4 5 6 7 8 9 10 11 12 13 14 15 16 17 18 19 20 21 22 23 24 25 26 27 28

Gennaio 2018		2018	
<b>1</b> LUNEDÌ	San Marco il Venerabile	<b>17</b> MERCOLEDÌ	San Antonio abate
<b>2</b> MARTEDÌ	San Basilio e Gregorio	<b>18</b> GIOVEDÌ	San Liberato
<b>3</b> MERCOLEDÌ	San Gaetano	<b>19</b> VENERDÌ	San Marco
<b>4</b> GIOVEDÌ	San Elia e San Elisha	<b>20</b> SABATO	San Sebastiano e Fallonio
<b>5</b> VENERDÌ	San Anania	<b>21</b> DOMENICA	San Agostino
<b>6</b> SABATO	Epifania e S. S. C.	<b>22</b> LUNEDÌ	San Vincenzo
<b>7</b> DOMENICA	San Giuseppe e Gesù	<b>23</b> MARTEDÌ	San Eusebio
<b>8</b> LUNEDÌ	San Maurizio	<b>24</b> MERCOLEDÌ	San Francesco di Sales
<b>9</b> MARTEDÌ	San Silvestro	<b>25</b> GIOVEDÌ	Carlo e S. Paolo
<b>10</b> MERCOLEDÌ	San Alessio	<b>26</b> VENERDÌ	San Tito e Santino
<b>11</b> GIOVEDÌ	San Ignazio	<b>27</b> SABATO	San Ruffino Martire
<b>12</b> VENERDÌ	San Onofre	<b>28</b> DOMENICA	San Tommaso d'Aquino
<b>13</b> SABATO	San Simeone	<b>29</b> LUNEDÌ	San Costantino
<b>14</b> DOMENICA	San Felice	<b>30</b> MARTEDÌ	San Marcellino
<b>15</b> LUNEDÌ	San Michele	<b>31</b> MERCOLEDÌ	San Giovanni Battista
<b>16</b> MARTEDÌ	San Maurizio		

DICEMBRE 2017	FEBBRAIO 2018
1 2 3 4 5 6 7 8 9 10 11 12 13 14 15 16 17 18 19 20 21 22 23 24 25 26 27 28 29 30 31	1 2 3 4 5 6 7 8 9 10 11 12 13 14 15 16 17 18 19 20 21 22 23 24 25 26 27 28

RO

Gennaio		2018	
1 v	<b>1</b> LUNEDÌ	17	MERCOLEDÌ
2 s	<b>2</b> MARTEDÌ	18	GIOVEDÌ
3 d	<b>3</b> MERCOLEDÌ	19	VENERDÌ
4 l	<b>4</b> GIOVEDÌ	20	SABATO
5 m	<b>5</b> VENERDÌ	21	DOMENICA
6 m	<b>6</b> SABATO	22	LUNEDÌ
7 g	<b>7</b> DOMENICA	23	MARTEDÌ
8 v	<b>8</b> LUNEDÌ	24	MERCOLEDÌ
9 s	<b>9</b> MARTEDÌ	25	GIOVEDÌ
10 d	<b>10</b> MERCOLEDÌ	26	VENERDÌ
11 l	<b>11</b> GIOVEDÌ	27	SABATO
12 m	<b>12</b> VENERDÌ	28	DOMENICA
13 m	<b>13</b> SABATO	29	LUNEDÌ
14 g	<b>14</b> DOMENICA	30	MARTEDÌ
15 v	<b>15</b> LUNEDÌ	31	MERCOLEDÌ
16 s	<b>16</b> MARTEDÌ		



## AG 2060 OLANDESE MAXI QUADRETTATO

mensile 12 fogli in carta uso mano 80 gr.,  
allestimento con astina metallica.

Dim. Calendario 33x70 cm

Dim. Testata ca. 33x10,5 cm

## AG 2067 TRITTICO

trimestrale 12 fogli in carta  
uso mano 80 gr., testata  
rinforzata, cursore incluso.

Dim. Calendario 33x79 cm

Dim. Testata ca. 33x20 cm

DICEMBRE DECEMBER DEZEMBER							
domenica	lunedì	martedì	mercoledì	giovedì	venerdì	sabato	domenica
46					1	2	3
49	4	5	6	7	8	9	10
50	11	12	13	14	15	16	17
51	18	19	20	21	22	23	24
52	25	26	27	28	29	30	31

GENNAIO JANUARY JANUAR							
domenica	lunedì	martedì	mercoledì	giovedì	venerdì	sabato	domenica
1	1	2	3	4	5	6	7
2	8	9	10	11	12	13	14
3	15	16	17	18	19	20	21
4	22	23	24	25	26	27	28
5	29	30	31				

FEBBRAIO FEBRUARY FEBRUAR							
domenica	lunedì	martedì	mercoledì	giovedì	venerdì	sabato	domenica
5				1	2	3	4
6	5	6	7	8	9	10	11
7	12	13	14	15	16	17	18
8	19	20	21	22	23	24	25
9	26	27	28				



## AG 2065 TRITICO TRE SPIRALI

trimestrale 12 fogli in carta uso mano

80 gr., cursore incluso.

Dim. Calendario 31x80 cm

Dim. Testata 31x20 cm

DICEMBRE 2017 DECEMBER							
Settimana Start	1st Day Monday	2nd Day Tuesday	3rd Day Wednesday	4th Day Thursday	5th Day Friday	6th Day Saturday	7th Day Sunday
48					1	2	3
49	4	5	6	7	8	9	10
50	11	12	13	14	15	16	17
51	18	19	20	21	22	23	24
52	25	26	27	28	29	30	31

GENNAIO 2018 JANUARY							
Settimana Start	1st Day Monday	2nd Day Tuesday	3rd Day Wednesday	4th Day Thursday	5th Day Friday	6th Day Saturday	7th Day Sunday
1	1	2	3	4	5	6	7
2	8	9	10	11	12	13	14
3	15	16	17	18	19	20	21
4	22	23	24	25	26	27	28
5	29	30	31				

FEBBRAIO 2018 FEBRUARY							
Settimana Start	1st Day Monday	2nd Day Tuesday	3rd Day Wednesday	4th Day Thursday	5th Day Friday	6th Day Saturday	7th Day Sunday
5			1	2	3	4	
6	5	6	7	8	9	10	11
7	12	13	14	15	16	17	18
8	19	20	21	22	23	24	25
9	26	27	28				

BL

GENNAIO 2018							GENNAIO 2018
Settimana Start	1st Day Monday	2nd Day Tuesday	3rd Day Wednesday	4th Day Thursday	5th Day Friday	6th Day Saturday	7th Day Sunday
1	1	2	3	4	5	6	7
2	8	9	10	11	12	13	14
3	15	16	17	18	19	20	21
4	22	23	24	25	26	27	28
5	29	30	31				

## AG 1993 CALENDARIO AMERICANO

carta naturale bianca testata rinforzata

Dim. Calendario 43 x 41 cm

Dim. Testata 43 x 10,5 cm

RO

GENNAIO 2018							GENNAIO 2018
Settimana Start	1st Day Monday	2nd Day Tuesday	3rd Day Wednesday	4th Day Thursday	5th Day Friday	6th Day Saturday	7th Day Sunday
1	1	2	3	4	5	6	7
2	8	9	10	11	12	13	14
3	15	16	17	18	19	20	21
4	22	23	24	25	26	27	28
5	29	30	31				

## AG 2085 CALENDARIO TRIMESTRALE DA TAVOLO

Spiralato 13 fogli carta patinata 115 gr.

Planning 2018 sul retro.

Dim. Calendario 19x14 cm

Spazio Stampa 17x3 cm



RETRO



## AG 2083 CALENDARIO TRIMESTRALE DA TAVOLO

Spiralato 12 fogli + copertina carta patinata lucida.

Planning 2018 sul retro

Dim. Calendario 12,5x20 cm

Spazio Stampa 11x3 cm



RO



BL



VE



RETRO



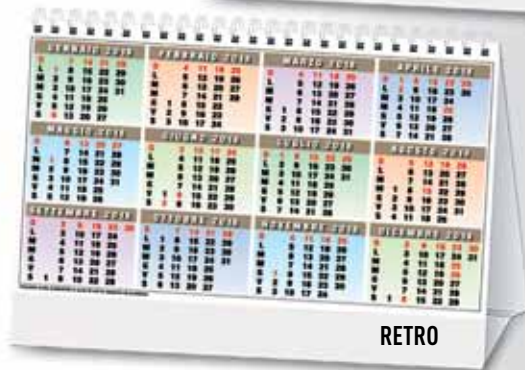

RETRO

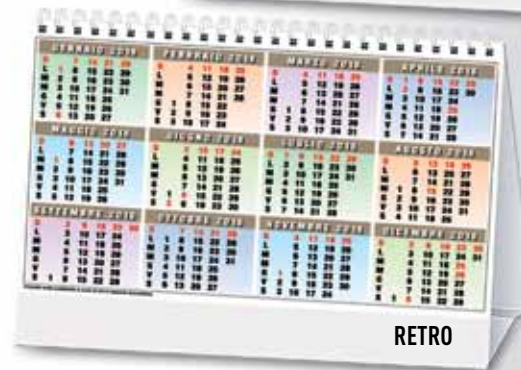

RETRO

### AG 2081 CALENDARIO TRIMESTRALE DA TAVOLO

Spiralato 13 fogli carta patinata 115 gr. Planning 2018 sul retro.

Dim. Calendario cm 19x14 Spazio Stampa cm 17x3

### AG 2080 CALENDARIO TRIMESTRALE DA TAVOLO

Spiralato 13 fogli carta patinata 115 gr. Planning 2018 sul retro.

Dim. Calendario cm 19x14 Spazio Stampa cm 17x3





**AG 2074 PAPA FRANCESCO**  
**Calendario Trimestrale da Tavolo**

Spiralato 13 fogli, carta avorio 115 gr.  
 Dim. Calendario cm 24x14 Spazio Stampa cm 22x3



**AG 2075 S. PIO**  
**Calendario Trimestrale da Tavolo**

Spiralato 13 fogli, carta avorio 115 gr.  
 Dim. Calendario cm 24x14 Spazio Stampa cm 22x3



FRONTE RETRO





## AG 2090 PLANNING

54 fogli carta uso mano.  
Dim. 43x31 cm  
Dim. Testata 43x4 cm

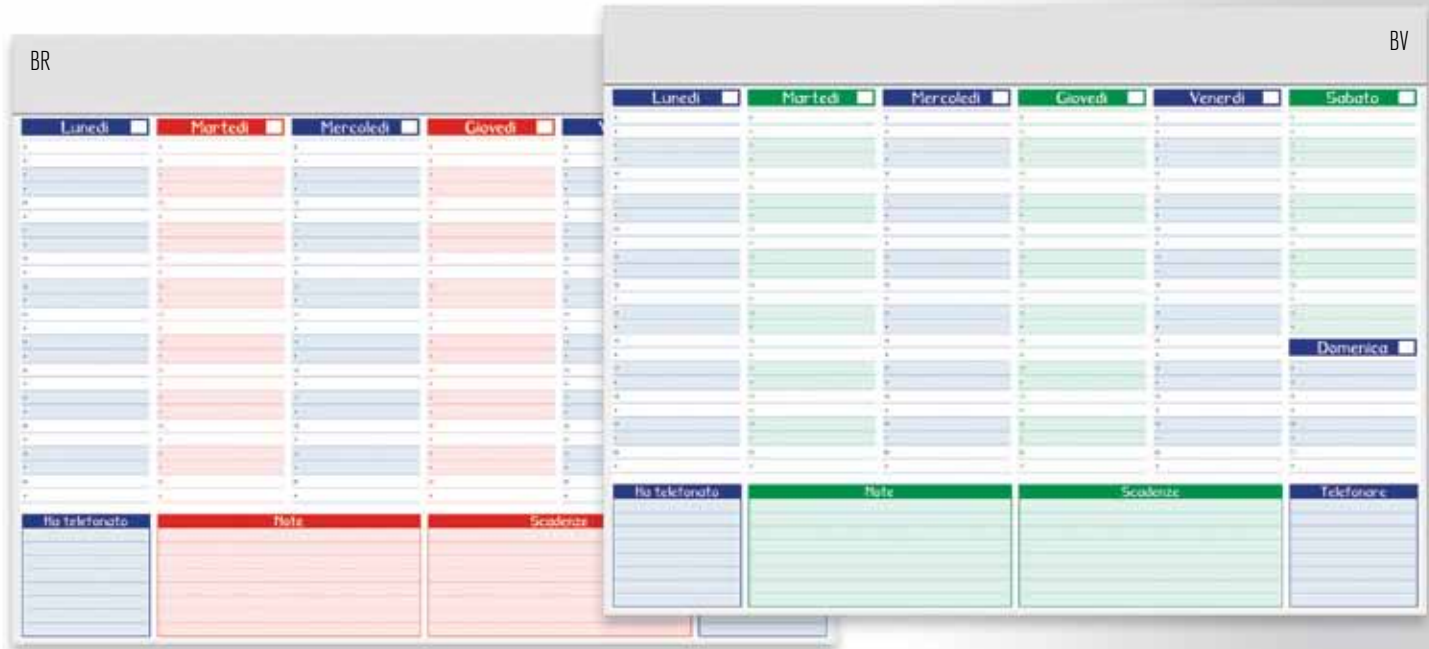

## AG 2086 MINI PLANNING

54 fogli carta uso mano.  
Dim. 29,6x21,5 cm - Dim. Testata 29,6x3 cm

